

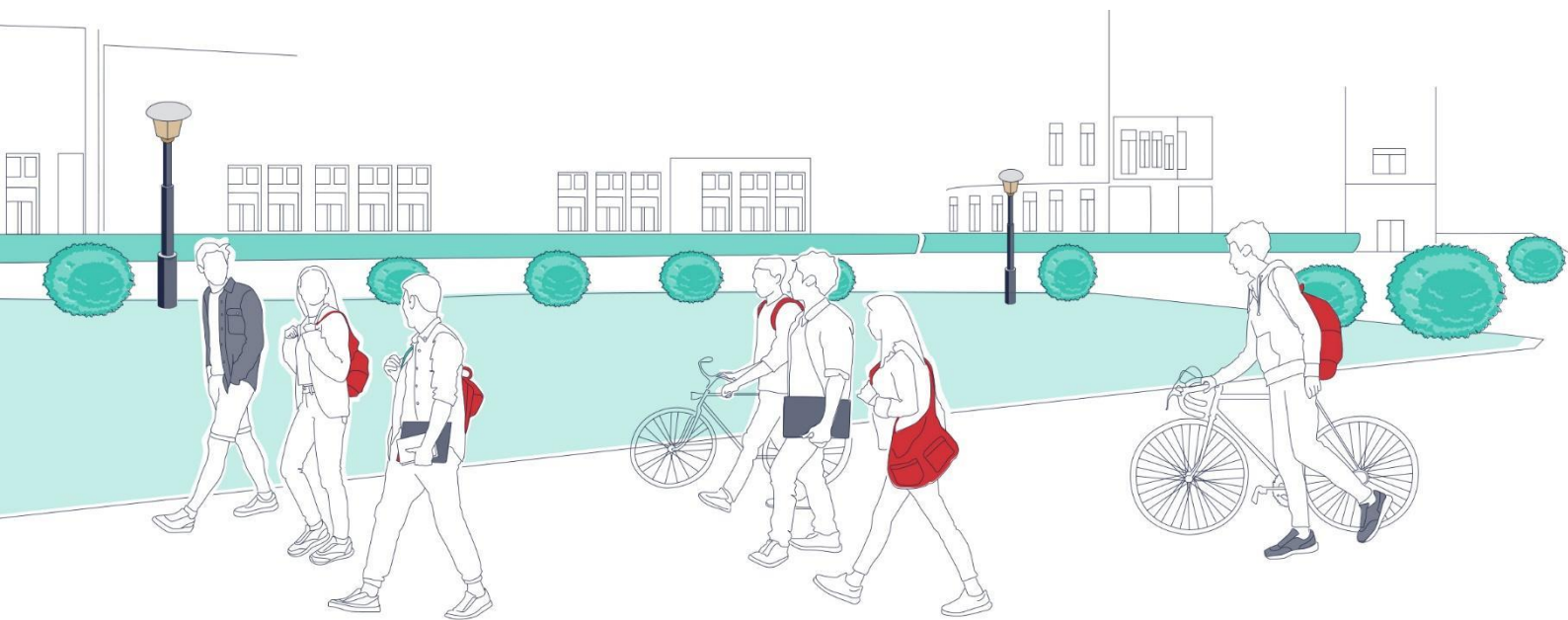

# El ranking de universidades españolas a tu medida

Metodología · Edición 2023





# ÍNDICE

<b>1.ASPECTOS GENERALES</b>	<b>04</b>
<hr/>	
<b>2A. CATÁLOGO DE INDICADORES INSTITUCIONALES</b>	<b>24</b>
<hr/>	
<b>2B. CATÁLOGO DE INDICADORES DE ÁMBITO</b>	<b>62</b>
<hr/>	
<b>3. GLOSARIO</b>	<b>117</b>
<hr/>	
<b>4. ÁMBITOS DE CONOCIMIENTO Y TITULACIONES</b>	<b>125</b>
<hr/>	



# **1. ASPECTOS GENERALES**

# CONTENIDO

<b>1. PRESENTACIÓN DEL PROYECTO</b>	<b>06</b>
<hr/>	
<b>2. CARACTERÍSTICAS DEL RANKING CYD</b>	<b>08</b>
<hr/>	
2.1. RANKING INSTITUCIONAL	08
2.2. ÁMBITOS DE CONOCIMIENTO	09
2.3. MULTIDIMENSIONALIDAD	09
2.4. FUENTES DE INFORMACIÓN	10
<hr/>	
<b>3. EL PROCESO DE ELABORACIÓN DEL RANKING CYD</b>	<b>11</b>
<hr/>	
3.1. ÁMBITOS DE CONOCIMIENTO	11
3.2. DIMENSIONES DEL RANKING E INDICADORES	13
A. ENSEÑANZA Y APRENDIZAJE	14
B. INVESTIGACIÓN	15
C. TRANSFERENCIA DE CONOCIMIENTO	16
D. ORIENTACIÓN INTERNACIONAL	18
E. CONTRIBUCIÓN AL DESARROLLO REGIONAL	19
F. INSERCIÓN LABORAL	20
3.3 LA PRESENTACIÓN DE LOS RESULTADOS	21
3.4 LA PRESENTACIÓN DE LOS RESULTADOS EN LA WEB	21
<hr/>	



## 1. PRESENTACIÓN DEL PROYECTO

La Fundación Conocimiento y Desarrollo, en el marco de sus objetivos institucionales, tomó la decisión de iniciar un proyecto para la elaboración de un sistema de indicadores del sistema universitario español. Como consecuencia de dicha decisión, se incorporó al proyecto U-Multirank promovido por la Comisión Europea y desarrolló, con el mismo enfoque metodológico, el Ranking CYD para las universidades españolas. Los primeros resultados de dicho trabajo se presentaron el 2 de junio de 2014, momento en el que se hicieron públicos los resultados de las universidades participantes y los de los cuatro ámbitos de conocimiento seleccionados: Empresariales, Física, Ingeniería Eléctrica e Ingeniería Mecánica.

A día de hoy, la Fundación CYD ha presentado nueve ediciones del Ranking CYD en los años 2014, 2015, 2016, 2017, 2018, 2019, 2020, 2021 y 2022. En dichas ediciones se han incluido los siguientes ámbitos de conocimiento: ADE, Agricultura, Arquitectura, Biología, Ciencias de la Tierra/Geología, Ciencias Políticas, Derecho, Economía, Educación, Enfermería, Farmacia, Física, Historia, Ingeniería Informática, Ingeniería Civil, Ingeniería Eléctrica, Ingeniería Industrial, Ingeniería Mecánica, Ingeniería Química, Ingeniería de Materiales, Matemáticas, Medicina, Odontología, Psicología, Química, Sociología, Trabajo Social y Veterinaria.

En esta décima edición se han actualizado los datos de 8 ámbitos de las ediciones anteriores (ADE, Ciencias de la Tierra/Geología, Ciencias Políticas, Derecho, Economía, Educación, Historia y Sociología) y se ha incorporado un nuevo ámbito: Periodismo y comunicación.

En la web del Ranking CYD ([www.rankingcyd.org](http://www.rankingcyd.org)) se pueden consultar los rankings de los 9 ámbitos que se han actualizado e incorporado en esta edición, así como también los del ranking institucional. De las ediciones anteriores, se puede acceder a los resultados de los ámbitos de Agricultura, Arquitectura, Biología, Enfermería, Farmacia, Física, Ingeniería Informática, Ingeniería Civil, Ingeniería Eléctrica, Ingeniería Industrial, Ingeniería Mecánica, Ingeniería Química, Ingeniería de Materiales, Matemáticas, Medicina, Odontología, Psicología, Química, Trabajo Social y Veterinaria.

El Ranking CYD ofrece un instrumento de información dirigido a diferentes usuarios, de modo que ayude a los **estudiantes** a decidir dónde formarse, que facilite a los **responsables universitarios** la toma de decisiones y que proporcione información valiosa a las **empresas** y otros agentes sociales.

El Ranking CYD está enmarcado en la política española, europea y mundial de crear indicadores fiables para medir la calidad de las universidades. En su estrategia “Europe 2020” dentro de la iniciativa “Unión por la innovación”, en el año 2012, se aprobó el proyecto U-Multirank, con el que la Fundación CYD ha estado asociada, para crear un ranking internacional multidimensional e independiente para el benchmarking de las universidades. Ambos proyectos se han venido desarrollando en paralelo hasta 2022, teniendo la Fundación CYD la tarea de establecer y mantener el contacto con las instituciones de educación superior españolas, así como la recogida y validación de sus datos.

Actualmente existe un importante número de rankings globales, entre los que cabe destacar el THE Ranking, el QS-Ranking y el ARWU-Ranking. De igual forma, los rankings nacionales de diferentes países han ido ganando espacio, tanto en número como en relevancia. Estos rankings responden a dos objetivos principales: facilitar información a los estudiantes (enseñanza y aprendizaje) y, en segunda instancia, a responsables universitarios y políticos (investigación).

Mientras los rankings globales ponen más énfasis en la segunda misión - la investigación -, los rankings nacionales suelen ocuparse más de la primera misión - la enseñanza -, sin descuidar la investigación. La relevancia de los rankings nacionales tiene su origen fundamentalmente en dos aspectos. Por una parte, en el hecho de que la inmensa mayoría de los estudiantes escogen universidad en su país de origen. Así, la información que ofrecen los rankings globales suele tener un valor más limitado para los estudiantes, que buscan información más detallada sobre las universidades de su país y en concreto, sobre los ámbitos de conocimiento o los programas de grado y máster impartidos en las universidades. Por otra parte, la mayoría de las universidades quedan excluidas de los rankings globales.

No todas las universidades son mundialmente punteras en investigación ni pretenden serlo, o por lo menos, no en todas las áreas científicas. Los rankings globales ofrecen una visión muy limitada de la realidad universitaria dado que utilizan, por razones comparativas y de disponibilidad de información, un número de indicadores muy reducido. Por el contrario, los rankings nacionales dan una visión más detallada de la realidad universitaria de los países.

El Ranking CYD considera que uno de los principales usuarios del sistema serán los estudiantes. Por tanto, el objetivo es facilitarles un instrumento lo más adecuado posible para tomar la decisión sobre dónde y qué estudiar. Adicionalmente, el sistema de indicadores será también una valiosa herramienta para los rectores, gerentes,

decanos, jefes de estudios y PDI para definir y reforzar el perfil del departamento, de la facultad y de la universidad. Asimismo, el Ranking CYD ofrece a los responsables de las empresas y a las administraciones públicas competentes un instrumento para detectar las fortalezas de las universidades y para diseñar sus estrategias de colaboración.

El Ranking CYD se basa en los siguientes principios:

- a) Toma como referencia los ámbitos de conocimiento, lo que permite comparaciones más precisas entre universidades.
- b) Ofrece una serie de indicadores en varias dimensiones que permite a los estudiantes y responsables universitarios desarrollar sus propias estrategias de evaluación. A diferencia de otros rankings, el Ranking CYD no usa indicadores compuestos ni ponderados que dificultan las posibilidades de interpretación.
- c) Presenta los resultados por grupos de rendimiento: alto, intermedio y reducido. No elabora un ranking en forma de tablas determinando qué universidad está en primer, segundo o en último lugar.

## 2. CARACTERÍSTICAS DEL RANKING CYD

### 2.1. RANKING INSTITUCIONAL

El Ranking CYD combina rankings por ámbitos de conocimiento con un ranking de las instituciones de educación superior. Además de ofrecer información sobre las instituciones en su conjunto, el objetivo del ranking institucional es proporcionar una mirada sobre la diversidad de perfiles institucionales. La mayoría de los rankings globales pone el foco en un único tipo de universidades: las universidades punteras a nivel mundial en investigación. De esta forma no se refleja la diversidad de las instituciones de educación superior. El uso de un amplio número de indicadores permite al Ranking CYD ofrecer al usuario la definición de perfiles institucionales para que pueda hacer una comparación del rendimiento entre instituciones similares. Tomando un ejemplo internacional, no tiene mucho sentido comparar, por ejemplo, una institución pequeña de educación superior con un enfoque regional y que prioriza pocos ámbitos de conocimiento con una universidad de investigación de referencia.

El ranking institucional de la Fundación CYD no ofrece resultados de forma sintética sino por indicador. Tampoco se presentan los indicadores de forma ordenada sino por



grupos de rendimiento. Es decir, no se elabora un ranking en forma de tablas determinando qué universidad está en primer, segundo o último lugar.

El Ranking CYD institucional incluyó en su primera edición 39 universidades españolas. Con el tiempo, más universidades han decidido participar en el ranking, de modo que en esta edición son 76 las universidades participantes de forma activa y 4 universidades para las que solo se incluye información pública, cuantitativa y de patentes.

## 2.2. ÁMBITOS DE CONOCIMIENTO

Los rankings globales y los organismos internacionales como UNESCO y EUROSTAT usan diferentes esquemas para definir y clasificar ámbitos de conocimiento. Así, el Ministerio de Educación y Formación Profesional de España usa una lista pormenorizada de 190 áreas de conocimiento, en tanto, la UNESCO ha definido 24 campos educativos y 246 subcampos para clasificar las actividades educativas. Por su parte, EUROSTAT, siguiendo la *International Standard Classification of Education* (ISCED 2013), tiene un esquema de 10 áreas con 77 subáreas, mientras que Scopus, para el análisis bibliométrico, definió 27 áreas y 306 subáreas científicas en el año 2010 y la Web of Science tiene alrededor de 250 áreas científicas.

No obstante, ninguno de estos esquemas clasificatorios se adecua totalmente a las particularidades analíticas de un ranking universitario por ámbitos de conocimiento. Por esta razón, el Ranking CYD ha tomado la decisión de definir los ámbitos de conocimiento a partir de programas de estudios, de modo que se han agregado las titulaciones de los **grados y másteres oficiales** impartidos en las universidades españolas estableciendo las correspondencias oportunas con las clasificaciones existentes. En el punto 3.1 de esta sección se detallan dichas correspondencias para esta edición.

## 2.3. MULTIDIMENSIONALIDAD

Los rankings globales y nacionales miden la calidad de las universidades en varias dimensiones. Conviene, en este punto, aclarar el concepto “dimensión” dado que en los diferentes rankings es utilizado de diversas maneras. Así, en los rankings globales, que usan un limitado número de indicadores, las dimensiones son medidas a través de un único indicador, mientras que otros rankings usan las dimensiones para presentar

los indicadores de forma agrupada, pero sin calcular indicadores compuestos. El Ranking CYD, opta por la última estrategia, es decir, presenta sus indicadores por dimensiones: Enseñanza y aprendizaje; investigación; transferencia de conocimiento; orientación internacional; contribución al desarrollo regional e inserción laboral.

El Ranking CYD no usa indicadores compuestos ponderados. Sin entrar en la discusión detallada de la utilidad de los indicadores compuestos, se puede afirmar que imponen al usuario una visión predeterminada dado que generalmente se aplica un esquema de ponderación de los indicadores individuales sin que haya una justificación para este procedimiento.

Muchos rankings optan por la presentación de sus resultados en forma de una clasificación ordinal, estableciendo cuál es la mejor universidad según los indicadores sintéticos definidos. El Ranking CYD opta por una presentación alternativa: las universidades son clasificadas en tres grupos de rendimiento –alto, intermedio y reducido- que se identifican mediante los colores del semáforo –verde, amarillo y rojo, respectivamente. Dentro de cada grupo, los nombres de las universidades se ordenan alfabéticamente. De esta forma, se logra una presentación de fácil interpretación visual para los usuarios.

#### 2.4. FUENTES DE INFORMACIÓN

El sistema de indicadores propuesto requiere de la utilización de dos fuentes de información principales: Datos estadísticos y encuesta a los estudiantes.

Los datos estadísticos utilizados proceden de:

1. Las **universidades** que facilitan los datos estadísticos. Un punto central del Ranking CYD es la obtención de una serie de datos de las instituciones que permiten calcular los indicadores definidos. Para la obtención de estos datos se han diseñado tres cuestionarios específicos que, mediante una plataforma web, han permitido recopilar los datos a nivel institucional, de ámbitos y de titulaciones. A los datos recibidos, se les ha aplicado un control de calidad y se ha solicitado una revisión a las universidades cuando se ha considerado necesario. Una vez obtenidos los datos con la calidad requerida, la Fundación CYD ha procedido a su análisis y al cálculo de los indicadores.
2. A partir de la segunda edición se utilizan también datos facilitados por el **Sistema Integrado de Información Universitaria (SIU)** del Ministerio de Universidades.

3. A partir de la séptima edición se han incluido en los rankings de ámbitos, resultados procedentes del **Informe de Inserción Laboral de los egresados universitarios (curso 2015-2016)** elaborado con datos procedentes del Sistema Integrado de Información Universitaria (SIIU). Secretaría General de Universidades. Y de la Tesorería General de la Seguridad Social. Ministerio de Inclusión, Seguridad Social y Migraciones.
4. **Datos cuantitativos y de patentes** elaborados por el grupo SCImago.

### 3. EL PROCESO DE ELABORACIÓN DEL RANKING CYD

#### 3.1. ÁMBITOS DE CONOCIMIENTO

El Ranking CYD prioriza el **ámbito de conocimiento** como unidad de análisis.

**Un ámbito de conocimiento** es la agregación de titulaciones de grado y máster que por su nivel de homogeneidad conforman un determinado ámbito temático. En otras palabras, es la agrupación de títulos académicos de un área de conocimiento que comparten características similares en términos de objeto de estudio y de orientación profesional.

En esta décima edición los ámbitos de conocimiento se han adaptado a la clasificación ISCED 2013. El Sistema Integrado de Información Universitaria (SIIU) ha facilitado, según esta clasificación, un archivo de las titulaciones impartidas en cada una de las universidades. Una vez identificados los programas que podrían incluirse en cada ámbito, las universidades han procedido a la validación de dicho listado pudiendo realizar alguna modificación en caso de no considerar adecuada la inclusión de algún programa en alguno de los ocho ámbitos de esta edición.

En el caso de titulaciones interdisciplinares o programas que combinan diversos campos de estudio, el ámbito al que pertenecen queda determinado por la disciplina que predomine en el programa. En caso de que no exista una disciplina predominante, la decisión de en qué ámbito incluir el programa, se ha dejado a criterio de la universidad.

En el último apartado de este documento se presenta la correspondencia entre los nueve ámbitos de conocimiento incorporados en esta edición y las titulaciones de grado y máster de cada una de las universidades que han participado. Para revisar las correspondencias para los otros ámbitos incorporados en ediciones anteriores del

Ranking CYD se puede consultar el documento metodológico de la edición correspondiente.

A continuación, se detallan las correspondencias usadas en cada ámbito de conocimiento de esta edición.

Ámbitos de conocimiento según ISCED 2013	
Administración de Empresas	0412- Gestión financiera, administración bancaria y seguros
	0413- Gestión y administración
	0414- Marketing y publicidad
	<b><i>No se incluyen: programas de ingeniería, tecnología o informática.</i></b>
Economía	0311- Economía
Sociología	0314- Sociología y estudios culturales
	<b><i>No se incluyen: programas de ciencias políticas, trabajo social o geografía social.</i></b>
Ciencias políticas	0312- Ciencias políticas y educación cívica
	<b><i>No se incluyen: programas de sociología.</i></b>
Educación	0111- Ciencias de la educación
	0119- Educación (otros estudios)
	<b><i>No se incluyen:</i></b>
	<i>0112 Formación para docentes de educación preprimaria</i>
	<i>0113 Formación para docentes sin asignatura de especialización</i>
<i>0114 Formación para docentes con asignatura de especialización</i>	
Historia	0222-Historia y arqueología
	<b><i>No se incluyen: programas de arqueología, historia del arte, estudio de lenguas clásicas.</i></b>
Ciencias de la Tierra/Geología	0532- Ciencias de la Tierra
	<b><i>No se incluyen: programas de geografía social</i></b>
Derecho	0421- Derecho
Periodismo y comunicación	0321- Periodismo y comunicación
	<b><i>No se incluyen: programas de marketing y publicidad (0414)</i></b>

El procedimiento de agrupación de los títulos académicos en ámbitos de conocimiento guarda una alta correspondencia con las clasificaciones de las ramas y áreas de conocimiento aplicadas a nivel nacional por el Ministerio de Universidades, y a nivel internacional con el ISCED y con el ranking del Centre for Higher Education Development (CHE) y también con las áreas científicas usadas en la Web of Science y SCOPUS.

### 3.2. DIMENSIONES DEL RANKING E INDICADORES

El Ranking CYD atiende las necesidades de información de diferentes usuarios y se elabora sobre la base de un sistema de indicadores que reconoce el carácter multidimensional de las instituciones de educación superior (IES). En tal sentido, el Ranking CYD refleja las múltiples misiones de estas instituciones y toma en cuenta que los sistemas universitarios están conformados por organizaciones de perfiles institucionales diversos que combinan con diferente intensidad un conjunto de actividades (por ejemplo, enseñanza, investigación, transferencia de tecnología, liderazgo regional e internacionalización).

El sistema de indicadores del Ranking CYD se organiza por dimensiones:

(I)	(II)	(III)	(IV)	(V)	(VI)
Enseñanza y aprendizaje	Investigación	Transferencia de conocimiento	Orientación internacional	Contribución al desarrollo regional	Inserción laboral

Un ranking con las características antes mencionadas ofrece a los usuarios, entre otras, las siguientes posibilidades: primera, permite la identificación y clasificación de indicadores en cada una de las dimensiones de actuación de las IES; segunda, el usuario en función de sus intereses tiene la posibilidad de realizar comparaciones de las IES a través de las dimensiones.

A continuación, se presentan las 6 dimensiones que actualmente se incluyen del Ranking CYD y sus correspondientes indicadores. Detallando si son utilizados en el ranking institucional (I) o de ámbitos de conocimiento (A).

### a. Enseñanza y aprendizaje

<b>Tabla 3: Indicadores en la dimensión Enseñanza y Aprendizaje</b>			
	<b>Descripción</b>	<b>En</b>	
		<b>I</b>	<b>A</b>
<b>Estudiantes por profesor (GRADO)</b>	El número de estudiantes matriculados en los programas de grado del ámbito de conocimiento de una universidad por Personal Docente Investigador (PDI) vinculado al mismo ámbito de conocimiento (en equivalente a tiempo completo, ETC). T= promedio de 3 cursos.		X
<b>Tasa de graduación (GRADO 240 ECTS)</b>	Porcentaje de estudiantes matriculados de grado que terminan con éxito su programa de estudios de grado. T= promedio de 3 cursos.	X	
<b>Tasa de graduación (MÁSTER)</b>	Porcentaje de estudiantes matriculados en másteres que terminan con éxito su programa de estudios de máster.	X	
<b>Tasa de graduación normativa (GRADO)</b>	Tasa de idoneidad en la graduación (SIU): referida al número de estudiantes de una cohorte de nuevo ingreso que finalizan sus estudios de grado en el tiempo teórico previsto de finalización o antes.	X	X
<b>Tasa de graduación normativa (MÁSTER)</b>	Tasa de idoneidad en la graduación (SIU): referida al número de estudiantes de una cohorte de nuevo ingreso que finalizan sus estudios de máster en el tiempo teórico previsto de finalización o antes.	X	X
<b>Cualificación del profesorado</b>	Ratio entre el Personal Docente Investigador (PDI) vinculado a un ámbito de conocimiento con un título de doctor y el número total de PDI del mismo ámbito. T = 2020-2021.		X
<b>Créditos prácticos/Prácticas clínicas</b>	Nº créditos reconocidos por la experiencia laboral integrada en las titulaciones de grado y máster incluidas en un ámbito de conocimiento, dividido por la duración total de cada programa (en créditos). T = 2020-2021.		X
<b>Tasa de abandono (GRADO)</b>	Porcentaje de estudiantes de una cohorte de nuevo ingreso en el curso X, matriculados en el título, que sin haberse graduado en ese título no se han matriculado en él durante dos cursos seguidos. T = 2017-2018, 2018-2019		X

<b>Tasa de rendimiento (GRADO)</b>	Ratio entre el número de créditos aprobados por los estudiantes matriculados en los programas de grado y el número total de créditos matriculados en los programas de grado. T=2020-2021.	X	X
<b>Tasa de rendimiento (MÁSTER)</b>	Ratio entre el número de créditos aprobados por los estudiantes matriculados en los programas de máster y el número total de créditos matriculados en los programas de máster. T=2020-2021.	X	X
<b>Tasa de éxito (GRADO)</b>	Ratio entre el número de créditos superados por los estudiantes matriculados en un curso y el número total de créditos presentados a examen en dicho curso académico. T=2020-2021.	X	X
<b>Preferencia de la titulación (GRADO)</b>	Porcentaje de las plazas ofertadas en primer curso en un grado que se han ocupado con estudiantes que eligen ese grado en primera opción. T= promedio de 3 cursos. *No se incluyen universidades privadas.		X
<b>Nota media de nuevos matriculados (GRADO)</b>	Nota media de admisión de los estudiantes de nuevo ingreso en un programa de grado. T= promedio de 3 cursos.		X
<b>Estudiantes de otras CCAA (GRADO)</b>	Porcentaje de estudiantes matriculados en programas de grado que provienen de una C.A. (según residencia familiar) diferente a la ubicación de la facultad. T= promedio de 2 cursos	X	X
<b>Estudiantes de otras CCAA (MÁSTER)</b>	Porcentaje de estudiantes matriculados en programas de máster que provienen de una C.A. (según residencia familiar) diferente a la ubicación de la facultad. T= promedio de 2 cursos	X	X

## b. Investigación

<b>Tabla 4: Indicadores en la dimensión Investigación</b>			
	Descripción	En	
		I	A

<b>Fondos externos de investigación (liquidados)</b>	Recursos externos liquidados por la Universidad y las entidades vinculadas para actividades de I+D+i sin incluir las transferencias corrientes del Gobierno, por PDI (ETC). T= promedio de 3 años.	X	X
<b>Fondos externos de investigación (captados)</b>	Recursos externos captados por la universidad y entidades vinculadas para actividades de I+D+i sin incluir las transferencias corrientes del Gobierno, por PDI (ETC). T= promedio de 3 años.	X	X
<b>Tesis doctorales</b>	Número de tesis doctorales leídas en cada ámbito de conocimiento de la universidad dividido por el número de PDI (ETC) del mismo ámbito. T= promedio de 3 cursos.		X
<b>Publicaciones por profesor</b>	Número total de publicaciones en revistas académicas indexadas en Scopus, con al menos un autor con afiliación de la institución, dividido por PDI (ETC). T= 2018-2021 para publicaciones, promedio de 3 años para PDI (ETC).	X	X
<b>Impacto normalizado de las publicaciones</b>	Media del número de citas de las publicaciones de una universidad, normalizada por ámbito y año de publicación. T= 2018-2021 para publicaciones y hasta 1er trimestre de 2022 para citas.	X	X
<b>Publicaciones altamente citadas</b>	La proporción de las publicaciones de una universidad que, comparada con otras publicaciones en el mismo ámbito y en el mismo año, pertenecen al top 10% de las más citadas. T= 2018-2021 para publicaciones y hasta 1er trimestre de 2022 para citas.	X	X
<b>Publicaciones interdisciplinarias</b>	El grado en que las publicaciones incorporan referencias de publicaciones de otros campos científicos. T= 2017-2020.		X
<b>Publicaciones de acceso abierto</b>	Porcentaje de publicaciones en revistas de acceso abierto o indexadas en la base de datos Unpaywall. T= 2018-2021.	X	X
<b>Post-doctorados</b>	Número de post-doctorados, dividido por PDI (ETC). T= promedio de 3 años.	X	X
<b>Tramos de investigación</b>	Número de tramos de investigación vivos del PDI, dividido por PDI (ETC). T = promedio de 3 años.	X	



### c. Transferencia de conocimiento

<b>Tabla 5:</b>			
<b>Indicadores en la dimensión Transferencia de conocimiento</b>			
	<b>Descripción</b>	<b>En</b>	
		<b>I</b>	<b>A</b>
<b>Fondos privados</b>	Recursos externos liquidados por la universidad y las entidades vinculadas para investigación y transferencia de conocimiento provenientes de fuentes privadas dividido por PDI (ETC). T= promedio de 3 años.	X	X
<b>Publicaciones con empresas</b>	Porcentaje de publicaciones generadas en colaboración con empresas. Los valores se calculan analizando la producción de una institución cuyas afiliaciones se refieren a empresas. T= 2018-2021.	X	X
<b>Patentes concedidas por profesor</b>	Familias de patentes con fecha de primera solicitud entre 2011-2021 y con alguna patente concedida (Granted). Se consideran las solicitudes registradas en la OEPM, OEP, USPTO y oficinas de otros países. T= solicitudes realizadas entre 2011-2021, promedio de 3 años para PDI (ETC).	X	
<b>Patentes con empresas</b>	Porcentaje de patentes universitarias concedidas en las que al menos uno de los solicitantes es una empresa privada. T=2011-2021	X	
<b>Ingresos por licencias</b>	Ingresos de la universidad en concepto de licencias de propiedad intelectual e industrial, dividido por PDI (ETC). T= promedio de 3 años.	X	
<b>Spin-offs</b>	Número de spin-offs creadas en los últimos 3 años, dividido por PDI (ETC). T= promedio de 3 años.	X	
<b>Publicaciones citadas en patentes</b>	Porcentaje de publicaciones citadas en patentes. T= 2018-2021. Para consultar las áreas citadas en patentes consúltese en el catálogo de indicadores.	X	X
<b>Ingresos de Formación Continua</b>	Ingresos liquidados directamente por la universidad y por los centros en los que la universidad tiene delegada la realización de actividades de Formación Continua, dividido por los ingresos totales de la universidad y de dichos centros. T= promedio de 3 años.	X	

#### d. Orientación Internacional

<b>Tabla 6</b>			
<b>Indicadores en la dimensión Orientación internacional</b>			
	<b>Descripción</b>	<b>En</b>	
		<b>I</b>	<b>A</b>
<b>Titulaciones impartidas en idioma extranjero (GRADO 240 ECTS)</b>	Ratio entre el número de titulaciones de grado de 240 ECTS impartidas con al menos 50% de créditos en idioma extranjero y el número total de titulaciones de grado de 240 ECTS impartidas. T= curso 2021-2022.	X	
<b>Titulaciones impartidas en idioma extranjero (MÁSTER)</b>	Ratio entre el número de titulaciones de máster impartidas con al menos 50% de créditos en idioma extranjero y el número total de titulaciones de máster impartidas. T= curso 2021-2022.	X	
<b>Asignaturas obligatorias en idioma extranjero (GRADO)</b>	Ratio entre el número de asignaturas obligatorias ofrecidas en un idioma extranjero y el total de asignaturas obligatorias del programa de grado. T=2020-2021.		X
<b>Estudiantes internacionales (GRADO)</b>	Ratio entre el número de estudiantes matriculados cuya residencia familiar se sitúa fuera de España y el número total de matriculados en titulaciones de grado. T=2020-2021.		X
<b>Estudiantes internacionales (MÁSTER)</b>	Ratio entre el número de estudiantes matriculados cuya residencia familiar se sitúa fuera de España y el número total de matriculados en titulaciones de máster. T=2020-2021.		X
<b>Movilidad de estudiantes</b>	Ratio entre el número de estudiantes de grado y máster en programas de intercambio con el extranjero (enviados y atraídos) y el total de estudiantes de grado y máster matriculados. T= promedio de 3 cursos	X	
<b>Prácticas en el extranjero</b>	Ratio entre el número de estudiantes de grado y máster que realizan prácticas externas en el extranjero y el total de estudiantes de grado y máster que realizan prácticas externas.	X	X
<b>Movilidad de estudiantes (GRADO)</b>	Ratio entre el número de estudiantes de grado en programas de intercambio con el extranjero (enviados y		X

	atraídos) y el total de estudiantes matriculados. T=2020-2021.		
<b>Movilidad de estudiantes (MÁSTER)</b>	Ratio entre el número de estudiantes de máster en programas de intercambio con el extranjero (enviados y atraídos) y el total de estudiantes matriculados. T= 2020-2021.		X
<b>Profesorado extranjero</b>	Ratio entre el PDI con otra nacionalidad diferente a la española y el total de PDI. T= promedio de 3 cursos en ránking institucional y 1 curso en los ránking de ámbitos.	X	X
<b>Tesis doctorales de estudiantes extranjeros</b>	Porcentaje de tesis doctorales leídas por estudiantes extranjeros. T= promedio de 3 años.	X	X
<b>Publicaciones internacionales</b>	Porcentaje de las publicaciones generadas en colaboración con instituciones extranjeras. Los valores se calculan analizando la producción de una institución cuyas afiliaciones incluyen instituciones de más de un país. T= 2018-2021	X	X
<b>Fondos de investigación internacionales</b>	Porcentaje de fondos externos de investigación provenientes de fuentes internacionales. T= promedio de 3 años.		X

#### e. Contribución al desarrollo regional

<b>Tabla 7</b>			
<b>Indicadores en la dimensión Contribución al desarrollo regional</b>			
	<b>Descripción</b>	<b>En</b>	
		<b>I</b>	<b>A</b>
<b>Prácticas en empresas de la región</b>	Porcentaje de estudiantes de grado y máster que han realizado prácticas en la C.A. donde está situada la universidad en relación con el número total de estudiantes que han realizado prácticas. T= promedio de 3 cursos.	X	X
<b>Trabajos finales con empresas (GRADO)</b>	Porcentaje de trabajos de fin de grado en cooperación con empresas y otras instituciones. T= promedio de 3 cursos.		X
<b>Trabajos finales con empresas (MÁSTER)</b>	Porcentaje de trabajos de fin de máster en cooperación con empresas y otras instituciones. T= promedio de 3 cursos.		X

<b>Publicaciones regionales</b>	Porcentaje de publicaciones generadas en colaboración con otras instituciones con afiliación en la misma Comunidad Autónoma. T= 2018-2021	X	X
<b>Fondos de investigación regionales</b>	Porcentaje de los ingresos externos de investigación provenientes de la C.A. donde está situada la universidad. T= promedio de 3 años.	X	X
<b>Publicaciones con empresas de la región</b>	Porcentaje de publicaciones generadas en colaboración con otras empresas con afiliación en la misma Comunidad Autónoma. T= 2018-2021	X	X

### f. Inserción laboral

<b>Tabla 8</b>			
<b>Indicadores en la dimensión Inserción laboral</b>			
	<b>Descripción</b>	<b>En</b>	
		<b>I</b>	<b>A</b>
<b>Tasa de afiliación a la SS</b>	Porcentaje de egresados universitarios dados de alta en la Seguridad Social pasados T años desde el momento de su graduación respecto al total de alumnos egresados.		X
<b>Tasa de autónomos</b>	Porcentaje de egresados universitarios afiliados a la Seguridad Social en el régimen de autónomos pasados T años desde el momento de su graduación, respecto al total de alumnos egresados.		X
<b>Tasa de contratos indefinidos</b>	Porcentaje de contratos indefinidos de los egresados universitarios que, pasados T años desde el momento de graduación, están dados de alta laboral en la Seguridad Social por cuenta ajena, con respecto al total de contratos.		X
<b>Tasa de empleo acorde</b>	Porcentaje de egresados universitarios afiliados a la Seguridad Social pertenecientes al grupo de cotización "Titulados", pasados T años desde el momento de la graduación.		X
<b>Base de cotización media</b>	Media anual por tramos de la base de cotización a la seguridad social de los egresados (en el curso 2015-2016) que están afiliados por cuenta ajena con contrato a tiempo completo, pasados T años de la graduación.		X

### 3.3. LA PRESENTACIÓN DE LOS RESULTADOS

La presentación de los resultados se hace mediante la construcción de indicadores clasificados en las dimensiones anteriormente mencionadas. Como se argumentó, no se incluyen indicadores compuestos. Los indicadores se presentan en grupos de rendimiento, estableciendo, en general, tres grupos: alto, intermedio y reducido, siempre y cuando haya un número suficiente de universidades. Los tres grupos se representan por un código de color: verde – alto -, amarillo – intermedio - y rojo – reducido -.

Los grupos de rendimiento para el ranking institucional y para los rankings de ámbitos se han determinado atendiendo a los siguientes criterios<sup>1</sup>:

- a) Se eliminan las "no respuestas", que configuran un grupo adicional.
- b) Se calcula el percentil-33 y el percentil-66 del indicador<sup>2</sup> (incluyendo los valores 0).
- c) Se establecen los siguientes grupos:
  1. Rendimiento alto:  $Indicador > Percentil\ 66$
  2. Rendimiento intermedio:  $Percentil\ 33 \leq Indicador \leq Percentil\ 66$
  3. Rendimiento reducido:  $Indicador < Percentil\ 33$
  4. No respuesta

Además, para un grupo de indicadores, la determinación de los grupos de rendimiento, dado el elevado número de respuestas contabilizadas con valor cero o de no respuestas, se han establecido los grupos de rendimiento siguiendo otros criterios diferentes.

Para consultar cómo se han determinado los grupos de rendimiento para cada indicador, los límites de cada grupo, además de una serie de estadísticos descriptivos véase la siguiente sección "Catálogo de Indicadores".

### 3.4. LA PRESENTACIÓN DE LOS RESULTADOS EN LA WEB

---

<sup>1</sup> Para el ranking de Arquitectura, Biología, Química, Física, Matemáticas, y las Ingenierías: Química, Informática, Civil, Eléctrica, Mecánica e Industrial, deberá consultarse la edición 2022.

Para el de Enfermería, Farmacia, Medicina, Odontología, Psicología, Trabajo Social, Agricultura y Veterinaria la edición 2021.

<sup>2</sup> Percentil-33, por debajo del cual se sitúa el 33% de los valores y percentil-66, por encima del cual se sitúa el 33% de los valores; en ambos casos, siempre habiendo eliminado los valores sin datos.

Los resultados del Ranking CYD se presentan desde una plataforma web, haciéndolos accesibles y comprensibles para todos los usuarios, ya sean estudiantes, empresas o las propias universidades. Desde la página principal de esta plataforma, el usuario puede acceder no solo a la construcción del ranking personalizado, sino también a una serie de secciones y plataformas que contienen información relevante adicional. Así, el Ranking CYD ofrece al usuario varias vías de acceso.

El apartado “Diseña tu ranking”, permite al usuario crear su propio ranking de universidades. Desde las secciones “De Universidades” y “Por Ámbitos”, el usuario puede acceder a construir su ranking personalizado mediante la selección de universidades y de un máximo de 6 indicadores. La sección “De Universidades” contiene indicadores que recogen información institucional, es decir, de la universidad en su conjunto. Por su parte, en la sección “Por Ámbitos” el usuario podrá encontrar una serie de indicadores que reflejan la realidad de las universidades participantes para cada uno de los 29 ámbitos de conocimiento incluidos en el Ranking CYD hasta esta edición.

En la sección “¿Quieres buscar tu Universidad?” se accede a un buscador a través del cual se puede acceder a la ficha de información a nivel institucional y de ámbito de las universidades.

Adicionalmente, en la sección de “Resultados” se puede acceder a “Resultados de por Comunidades Autónomas” que ofrece una visión más general sobre el rendimiento de las universidades españolas.

Por último, si se accede a la información de cada universidad, el usuario puede ver, para todos los ámbitos en los que ha participado cada universidad a lo largo de las ediciones, una serie de datos enfocados a los estudiantes en relación con las titulaciones que la universidad oferta para cada ámbito.

De este modo, la web del Ranking CYD se convierte en una herramienta que ofrece al usuario varias opciones para crear su propio ranking y consultar información de las universidades según sus preferencias e intereses. Así, un usuario podría crear su ranking dando más relevancia a las dimensiones de enseñanza y aprendizaje o de orientación internacional –que se ajustaría más a los intereses de un futuro o estudiante–, o enfatizando el rendimiento investigador de las universidades y la transferencia de conocimiento –que podría reflejar mejor los intereses de una empresa. Del mismo modo, un usuario podría estar interesado en comparar

universidades a nivel autonómico para conocer mejor el desempeño en las distintas dimensiones.

## **2A. CATÁLOGO DE INDICADORES INSTITUCIONALES**



<b>Tabla de contenido</b>	
<b>Dimensión</b>	
<b>ENSEÑANZA Y APRENDIZAJE</b>	
EA-1	Tasa de graduación (GRADO 240 ECTS)
EA-2	Tasa de graduación (MÁSTER)
EA-3	Tasa de graduación normativa (GRADO 240 ECTS)
EA-4	Tasa de graduación normativa (MÁSTER)
EA-5	Tasa de rendimiento (GRADO)
EA-6	Tasa de rendimiento (MÁSTER)
EA-7	Tasa de éxito (GRADO)
EA-8	Estudiantes de otras CCAA (GRADO)
EA-9	Estudiantes de otras CCAA (MÁSTER)
<b>INVESTIGACION</b>	
I-1	Fondos externos de investigación (liquidados)
I-2	Fondos externos de investigación (captados)
I-3	Publicaciones por profesor
I-4	Impacto normalizado de las publicaciones
I-5	Publicaciones altamente citadas
I-6	Publicaciones en acceso abierto
I-7	Post-doctorados
I-8	Tramos de investigación
<b>TRANSFERENCIA DE CONOCIMIENTO</b>	
TC-1	Fondos privados (liquidados)
TC-2	Publicaciones con empresas
TC-3	Patentes concedidas por profesor
TC-4	Patentes con empresas
TC-5	Ingresos por licencias
TC-6	Spin-offs
TC-7	Publicaciones citadas en patentes
TC-8	Ingresos de Formación Continua
<b>ORIENTACIÓN INTERNACIONAL</b>	
OI-1	Titulaciones impartidas en idioma extranjero (GRADO 240 ECTS)
OI-2	Titulaciones impartidas en idioma extranjero (MÁSTER)
OI-3	Movilidad de estudiantes
OI-4	Prácticas en el extranjero
OI-5	Profesorado extranjero
OI-6	Tesis doctorales de estudiantes extranjeros
OI-7	Publicaciones internacionales
<b>CONTRIBUCIÓN AL DESARROLLO REGIONAL</b>	
CDR-1	Prácticas en empresas de la región
CDR-2	Publicaciones regionales
CDR-3	Fondos de investigación regionales
CDR-4	Publicaciones con empresas de la región

## EA-1

### Tasa de graduación (GRADO 240 ECTS)

#### Definición

Porcentaje de estudiantes matriculados de grado que terminan con éxito su programa de estudios de grado.

#### Cálculo

$$\text{Tasa de graduación (GRADO 240 ECTS)} = \frac{\text{Estudiantes graduados en el curso X}}{\text{Estudiantes de nuevo ingreso en el curso X-n}}$$

#### Nivel

Institucional

#### Dimensión

Enseñanza y Aprendizaje

#### Periodo de referencia

Nº total de estudiantes graduados de programas de grado (240 ECTS) **que han seguido exclusivamente el nuevo plan de estudios (son población óptima a lo largo del estudio).**

Promedio 18/19-19/20-20/21

Nº total de estudiantes matriculados de nuevo ingreso de programas de grado (240 ECTS)

Promedio 15/16-16/17-17/18

## EA-2

### Tasa de graduación (MÁSTER)

#### Definición

Porcentaje de estudiantes matriculados de máster que terminan con éxito su programa de estudios de máster.

#### Cálculo

$$\text{Tasa de graduación (MÁSTER)} = \frac{\text{Estudiantes graduados en el curso X}}{\text{Estudiantes de nuevo ingreso en el curso X-n}}$$

#### Nivel

Institucional

#### Dimensión

Enseñanza y Aprendizaje

#### Periodo de referencia

Nº total de estudiantes graduados de programas de máster **que han seguido exclusivamente el nuevo plan de estudios.**

Promedio  
18/19-19/20-20/21 (*numerador*)

Nº total de estudiantes matriculados de nuevo ingreso de programas de máster.

Promedio 18/19-19/20-20/21 (60 ECTS) (*denominador*)  
Promedio 16/17-17/18-18/19 (60-120 ECTS y 120 o más ECTS) (*denominador*)

#### Nota:

Para agregar las tasas de graduación de los 3 tipos de másteres (60 ECTS, 60-120 ECTS, 120 o más ECTS) se han ponderado cada una de ellas según la media del número de nuevos matriculados de los cursos del periodo tomado como referencia.

### EA-3

## Tasa de graduación normativa (GRADO 240 ECTS)

### Definición

**Tasa de idoneidad en la graduación (SIU):** referida al número de estudiantes de una cohorte de nuevo ingreso que finalizan sus estudios de grado en el tiempo teórico previsto de finalización o antes.

### Cálculo

$$\text{Tasa de graduación normativa (GRADO 240 ECTS)} = \frac{\text{Estudiantes de nuevo ingreso en el curso X graduados en el estudio inicial en el curso X+n-1 o antes}}{\text{Estudiantes de nuevo ingreso en el curso X}}$$

### Nivel

Institucional

### Dimensión

Enseñanza y Aprendizaje

### Periodo de referencia

Cohorte 2017-2018

### Notas:

\*Indicador procedente del Sistema Integrado de Información Universitaria (SIU).

Para el cálculo de estos indicadores se utiliza la población óptima con dedicación a tiempo completo, de esta forma solo se tienen en cuenta los estudiantes que cursan los estudios íntegramente.

No se incluye en el cálculo de la tasa de idoneidad a los estudiantes de titulaciones de Programación Conjunta de Enseñanzas Oficiales (PCEO).

## EA-4

### Tasa de graduación normativa (MÁSTER)

#### Definición

**Tasa de idoneidad en la graduación (SIU):** referida al número de estudiantes de una cohorte de nuevo ingreso que finalizan sus estudios de máster en el tiempo teórico previsto de finalización o antes.

#### Cálculo

$$\text{Tasa de graduación normativa (MÁSTER)} = \frac{\text{Estudiantes de nuevo ingreso en el curso X graduados en el estudio inicial en el curso X+n-1 o antes}}{\text{Estudiantes de nuevo ingreso en el curso X}}$$

#### Nivel

Institucional

#### Dimensión

Enseñanza y Aprendizaje

#### Periodo de referencia

Cohorte 2020-2021 (60 ECTS)

Cohorte 2019-2020 (60-120 y 120 o más ECTS)

#### Notas:

\*Indicador procedente del Sistema Integrado de Información Universitaria (SIU).

Para el cálculo de estos indicadores se utiliza la población óptima con dedicación a tiempo completo, de esta forma solo se tienen en cuenta los estudiantes que cursan los estudios íntegramente.

Para agregar las tasas de graduación normativa de los 3 tipos de másteres (60 ECTS, 60-120 ECTS, 120 o más ECTS) se han ponderado cada una de ellas según la media del número de nuevos matriculados de los cursos del periodo tomado como referencia.

## EA-5 Tasa de rendimiento (GRADO)

### Definición

Relación porcentual entre el número de créditos superados por los estudiantes matriculados en un curso académico y el número total de créditos matriculados en dicho curso académico (los créditos reconocidos y transferidos no están incluidos dentro de los créditos superados ni en los créditos matriculados).

### Cálculo

$$\text{Tasa de rendimiento} = \frac{\text{Nº de créditos ordinarios superados en el curso X}}{\text{Nº total de créditos ordinarios matriculados en el curso X}} \times 100$$

### Nivel

Institucional

### Indicador exclusivo del Ranking CYD

### Dimensión

Enseñanza y aprendizaje

### Información requerida

### Periodo de referencia

Nº de créditos ordinarios superados en el curso X

2020/21

Nº total de créditos ordinarios matriculados en el curso X

2020/21

## EA-6

### Tasa de rendimiento (MÁSTER)

#### Definición

Relación porcentual entre el número de créditos superados por los estudiantes matriculados en un curso académico y el número total de créditos matriculados en dicho curso académico (los créditos reconocidos y transferidos no están incluidos dentro de los créditos superados ni en los créditos matriculados).

#### Cálculo

$$\text{Tasa de rendimiento} = \frac{\text{Nº de créditos ordinarios superados en el curso X}}{\text{Nº total de créditos ordinarios matriculados en el curso X}} \times 100$$

#### Nivel

Institucional

#### Indicador exclusivo del Ranking CYD

#### Dimensión

Enseñanza y aprendizaje

#### Información requerida

#### Periodo de referencia

Nº de créditos ordinarios superados en el curso X

2020/21

Nº total de créditos ordinarios matriculados en el curso X

2020/21

## EA-7

### Tasa de éxito (GRADO)

#### Definición

Relación porcentual entre el número de créditos superados por los estudiantes matriculados en un curso y el número total de créditos presentados a examen en dicho curso académico (los créditos reconocidos y transferidos no están incluidos dentro de los créditos superados ni en los créditos matriculados).

#### Cálculo

$$\text{Tasa de rendimiento} = \frac{\text{Nº total de créditos ordinarios superados en el curso X}}{\text{Nº total de créditos ordinarios presentados en el curso X}} \times 100$$

#### Nivel

Institucional

#### Indicador exclusivo del Ranking CYD

#### Dimensión

Enseñanza y aprendizaje

#### Información requerida

#### Periodo de referencia

Nº total de créditos ordinarios superados en el curso X 2020/21

Nº total de créditos ordinarios presentados en el curso X 2020/21

#### Nota:

En caso de que la universidad obligue a presentarse a todos los créditos matriculados, la tasa de éxito será igual a la tasa de rendimiento.



## EA-8

### Estudiantes de otras CCAA (GRADO)

#### Definición

Porcentaje de estudiantes matriculados en programas de grado que provienen de una comunidad autónoma (según residencia familiar) diferente a la ubicación de la facultad.

#### Cálculo

$$\text{Estudiantes de otras CCAA (GRADO)} = \frac{\text{Nº de estudiantes que provienen de otra CA}}{\text{Nº total de estudiantes matriculados}}$$

#### Nivel

Institucional

#### Indicador exclusivo del Ranking CYD

#### Dimensión

Enseñanza y aprendizaje

#### Información requerida

#### Periodo de referencia

Nº de estudiantes matriculados en programas de grado que provienen de otra comunidad autónoma.

Promedio 19/20-20/21

Nº total de estudiantes matriculados en programas de grado.

Promedio 19/20-20/21

#### Nota:

\*En el número total de estudiantes matriculados en programas de grado se han excluido los estudiantes sin información de procedencia.

## EA-9

### Estudiantes de otras CCAA (MÁSTER)

#### Definición

Porcentaje de estudiantes matriculados en programas de máster que provienen de una comunidad autónoma (según residencia familiar) diferente a la ubicación de la facultad.

#### Cálculo

$$\text{Estudiantes de otras CCAA (MÁSTER)} = \frac{\text{Nº de estudiantes que provienen de otra CA}}{\text{Nº total de estudiantes matriculados}}$$

#### Nivel

Institucional

#### Indicador exclusivo del Ranking CYD

#### Dimensión

Enseñanza y aprendizaje

#### Información requerida

#### Periodo de referencia

Nº de estudiantes matriculados en programas de máster que provienen de otra comunidad autónoma.

Promedio 19/20-20/21

Nº total de estudiantes matriculados en programas de máster.

Promedio 19/20-20/21

#### Nota:

\*En el número total de estudiantes matriculados en programas de máster se han excluido los estudiantes sin información de procedencia.

## I-1

### Fondos externos de investigación (liquidados)

#### Definición

Recursos externos liquidados para actividades de I+D+i por la universidad y por las entidades vinculadas sin incluir las transferencias corrientes del Gobierno, por PDI (ETC).

#### Cálculo

$$\text{Fondos externos de investigación (liquidados)} = \frac{\text{Fondos externos para la investigación liquidados}}{\text{PDI (ETC)}}$$

#### Nivel

Institucional

#### Dimensión

Investigación

#### Información requerida

#### Periodo de referencia

##### Institucional:

Fondos externos de investigación liquidados por la universidad provenientes de: 1. becas y contratos de investigación concedidos por organizaciones nacionales e internacionales. 2. proyectos de investigación otorgados competitivamente por agencias gubernamentales (Gobierno, CCAA, otros organismos públicos), consejos de investigación (Agencia Estatal de Investigación), organizaciones privadas (empresas, fundaciones privadas, ONGs), organizaciones internacionales (p. ej. H2020, Consejo de Investigación Europeo). 3. Otros fondos de proyectos de investigación.

Promedio 2019-2020-2021

Fondos externos de investigación liquidados por las entidades vinculadas provenientes de las mismas fuentes que en el caso anterior

Promedio 2019-2020-2021

Nº de PDI (ETC).

Promedio 18/19-19/20-20/21

## I-2

### Fondos externos de investigación (captados)

#### Definición

Recursos externos captados por la universidad y entidades vinculadas para actividades de I+D+i sin incluir las transferencias corrientes del Gobierno, por PDI (ETC).

#### Cálculo

$$\text{Fondos externos de investigación (captados)} = \frac{\text{Fondos externos para la investigación captados}}{\text{PDI (ETC)}}$$

#### Nivel

Institucional

#### Dimensión

Investigación

#### Información requerida

#### Periodo de referencia

##### INSTITUCIONAL:

Fondos externos de investigación captados por la universidad provenientes de: 1. becas y contratos de investigación concedidos por organizaciones nacionales e internacionales. 2. proyectos de investigación otorgados competitivamente por agencias gubernamentales (Gobierno, CCAA, otros organismos públicos), consejos de investigación (Agencia Estatal de Investigación), organizaciones privadas (empresas, fundaciones privadas, ONGs), organizaciones internacionales (p. ej. H2020, Consejo de Investigación Europeo). 3. Otros fondos de proyectos de investigación.

Promedio 2019-2020-2021

Fondos externos de investigación captados por las entidades vinculadas provenientes de las mismas fuentes que en el caso anterior

Promedio 2019-2020-2021

Nº de PDI (ETC).

Promedio 18/19-19/20-20/21

### I-3

## Publicaciones por profesor

### Definición

Número total de publicaciones en revistas académicas indexadas en Scopus, con al menos un autor con afiliación de la institución, dividido por PDI (ETC).

### Cálculo

$$\text{Publicaciones por PDI-ETC} = \frac{\text{Nº de publicaciones*}}{\text{PDI (ETC)}}$$

\*Datos procedentes de SCImago

### Nivel

Institucional

### Dimensión

Investigación

### Información requerida

### Periodo de referencia

Nº publicaciones en revistas académicas indexadas en Scopus, con al menos un autor con afiliación de la institución.

2018-2021

Nº PDI (ETC)

Promedio 18/19-19/20-20/21

### Notas:

En el cálculo del indicador se han excluido aquellas universidades con menos de 100 publicaciones indexadas en Scopus durante el periodo 2018-2021.

Los indicadores bibliométricos se basan en información extraída de las publicaciones indexadas en Scopus.

I-4

## Impacto normalizado de las publicaciones

### Definición

Media del número de citaciones de las publicaciones de una universidad, normalizada por ámbito y año de publicación.

### Cálculo

\*Datos procedentes de SCImago

### Nivel

Institucional

### Dimensión

Investigación

### Información requerida

### Periodo de referencia

Nº de publicaciones

2018-2021

Nº de citas

Hasta el 1º trimestre de 2022

### Notas:

En el cálculo del indicador se han excluido aquellas universidades con menos de 100 publicaciones indexadas en Scopus durante el periodo 2018-2021.

Los indicadores bibliométricos se basan en información extraída de las publicaciones indexadas en Scopus.

## I-5 Publicaciones altamente citadas

### Definición

La proporción de las publicaciones de una universidad que, comparada con otras publicaciones en el mismo ámbito y en el mismo año, pertenecen al top 10% de las más citadas.

### Cálculo

\*Datos procedentes de SCImago

### Nivel

Institucional

### Dimensión

Investigación

### Información requerida

### Periodo de referencia

Nº de publicaciones

2018-2021

Nº de citas

Hasta el 1er trimestre de 2022

### Notas:

En el cálculo del indicador se han excluido aquellas universidades con menos de 100 publicaciones indexadas en Scopus durante el periodo 2018-2021.

Los indicadores bibliométricos se basan en información extraída de las publicaciones indexadas en Scopus.

I-6

## Publicaciones en acceso abierto

### Definición

Porcentaje de publicaciones en revistas de acceso abierto o indexados en la base de datos Unpaywall.

### Cálculo

\*Datos procedentes de SCImago

### Nivel

Institucional

### Dimensión

Investigación

### Periodo de referencia

2018-2021

### Notas:

En el cálculo del indicador se han excluido aquellas universidades con menos de 100 publicaciones indexadas en Scopus durante el periodo 2018-2021.

Los indicadores bibliométricos se basan en información extraída de las publicaciones indexadas en Scopus.



I-7

## Post-doctorados

### Definición

Número de post-doctorados, dividido por PDI (ETC).

### Cálculo

$$\text{Post-doctorados} = \frac{\text{Nº de post-doctorados}}{\text{PDI (ETC)}}$$

### Nivel

Institucional

### Dimensión

Investigación

### Información requerida

### Periodo de referencia

Nº de post-doctorados\*

Promedio 18/19-19/20-20/21

Nº de PDI (ETC)

Promedio 18/19-19/20-20/21

### Nota:

\*Investigador junior que ha completado sus estudios de doctorado recientemente, que posee una posición de carácter temporal y está en una fase preparatoria para obtener una plaza de PDI. Pueden pertenecer a programas como Marie Curie y Juan de la Cierva, entre otros. Se excluye el programa Ramón y Cajal.

I-8

## Tramos de investigación

### Definición

Número de tramos de investigación vivos del PDI, dividido por PDI (ETC)

### Cálculo

$$\text{Tramos de investigación} = \frac{\text{Tramos de investigación vivos del PDI}}{\text{PDI-ETC}}$$

### Nivel

Institucional

### Dimensión

Investigación

### Información requerida

### Periodo de referencia

Nº de tramos de investigación vivos del PDI

Promedio 18/19-19/20-20/21

Nº de PDI (ETC)

Promedio 18/19-19/20-20/21

## TC-1

### Fondos privados (liquidados)

#### Definición

Recursos externos liquidados por la universidad y entidades vinculadas para investigación y transferencia de conocimiento provenientes de fuentes privadas dividido por PDI (ETC).

#### Cálculo

$$\text{Fondos privados} = \frac{\text{Ingresos externos privados por investigación y transferencia de conocimiento}}{\text{PDI (ETC)}}$$

#### Nivel

Institucional

#### Dimensión

Transferencia de Conocimiento

#### Información requerida

#### Periodo de referencia

##### Institucional:

Fondos **liquidados** por la universidad provenientes de contratos de investigación y consultorías realizadas para organismos privados tanto nacionales como internacionales.

Promedio 2019-2020-2021

Fondos **liquidados** por las entidades vinculadas provenientes de las mismas fuentes que en el caso anterior.

Promedio 2019-2020-2021

Nº de PDI (ETC)

Promedio 18/19-19/20-20/21

## TC-2

### Publicaciones con empresas

#### Definición

Porcentaje de publicaciones generadas en colaboración con empresas. Los valores se calculan analizando la producción de una institución cuyas afiliaciones se refieren a empresas.

#### Cálculo

\*Datos procedentes de SCImago

#### Nivel

Institucional

#### Dimensión

Transferencia de Conocimiento

#### Información requerida

#### Periodo de referencia

% de publicaciones universitarias generadas en colaboración con empresas.

2018-2021

#### Notas:

En el cálculo del indicador se han excluido aquellas universidades con menos de 100 publicaciones indexadas en Scopus durante el periodo 2018-2021.

Los indicadores bibliométricos se basan en información extraída de las publicaciones indexadas en Scopus.

### TC-3

## Patentes concedidas por profesor

### Definición

Familias de patentes con fecha de primera solicitud entre 2011-2021 y con alguna patente concedida (Granted).

### Cálculo

$$\text{Patentes concedidas} = \frac{\text{Nº de patentes concedidas*}}{\text{PDI (ETC)}}$$

\*Base de datos PATSTAT

### Nivel

Institucional

### Dimensión

Transferencia de Conocimiento

### Información requerida

### Periodo de referencia

Se consideran las solicitudes registradas en la OEPM, OEP, USPTO y oficinas de otros países.

Periodo 2011-2021

Promedio 18/19-19/20-20/21

Nº de PDI (ETC)

### Notas:

## TC-4

### Patentes con empresas

#### Definición

Porcentaje de patentes universitarias concedidas en las que al menos uno de los solicitantes es una empresa privada.

#### Cálculo

\*Base de datos PATSTAT

#### Nivel

Institucional

#### Dimensión

Transferencia de Conocimiento

#### Información requerida

#### Periodo de referencia

Se consideran las solicitudes registradas en la OEPM, OEP, USPTO y oficinas de otros países.

Periodo 2011-2021

#### Notas:

Se han establecido los siguientes grupos de rendimiento:

1. Rendimiento alto: Indicador > Mediana
2. Rendimiento intermedio: Indicador ≤ Mediana
3. Rendimiento reducido: Indicador = 0

## TC-5

### Ingresos por licencias

#### Definición

Ingresos de la universidad en concepto de licencias de propiedad intelectual e industrial, dividido por PDI (ETC).

#### Cálculo

$$\text{Ingresos por licencias} = \frac{\text{Ingresos por licencias}}{\text{PDI (ETC)}}$$

#### Nivel

Institucional

#### Indicador exclusivo del Ranking CYD

#### Dimensión

Transferencia de Conocimiento

#### Información requerida

Ingresos por licencias de explotación de derechos otorgadas a terceros.

Nº de PDI (ETC)

#### Periodo de referencia

Promedio 2019-2020-2021

Promedio 18/19-19/20-20/21

#### Notas:

Se han establecido los siguientes grupos de rendimiento:

1. Rendimiento alto: Indicador > Mediana
2. Rendimiento intermedio: Indicador ≤ Mediana
3. Rendimiento reducido: Indicador = 0

## TC-6 Spin-offs

### Definición

Número de spin-offs creadas en los últimos 3 años, dividido por PDI (ETC).

### Cálculo

$$\text{Spin-offs} = \frac{\text{Nº de spin-offs creadas en el año de referencia}}{\text{PDI (ETC)}}$$

### Nivel

Institucional

### Dimensión

Transferencia de Conocimiento

### Información requerida

### Periodo de referencia

Nº de spin-offs **creadas** en el año de referencia.

Promedio 2019-2020-2021

Nº de PDI (ETC).

Promedio 18/19-19/20-20/21

### Notas:

Se han establecido los siguientes grupos de rendimiento:

1. Rendimiento alto: Indicador > Mediana
2. Rendimiento intermedio: Indicador ≤ Mediana
3. Rendimiento reducido: Indicador = 0



## TC-7

### Publicaciones citadas en patentes

#### Definición

Porcentaje de publicaciones citadas en patentes.

#### Cálculo

\*Base de datos PATSTAT

#### Nivel

Institucional

#### Dimensión

Transferencia de Conocimiento

#### Información requerida

#### Periodo de referencia

% Publicaciones de la universidad citadas en la lista de referencias de al menos una patente internacional.

2008-2021

#### Notas:

En el cálculo del indicador se han excluido aquellas universidades con menos de 100 publicaciones indexadas en Scopus durante el periodo 2018-2021.

Los indicadores bibliométricos se basan en información extraída de las publicaciones indexadas en Scopus.

## TC-8

### Ingresos de Formación Continua

#### Definición

Ingresos liquidados directamente por la universidad y por los centros en los que la universidad tiene delegada la realización de actividades de Formación Continua, dividido por los ingresos totales de la universidad y de dichos centros.

#### Cálculo

$$\text{Ingresos de Formación Continua} = \frac{\text{Ingresos de Formación Continua}}{\text{Ingresos totales universidad y centros vinculados}}$$

#### Nivel

Institucional

#### Dimensión

Transferencia de Conocimiento

#### Información requerida

#### Periodo de referencia

Ingresos por títulos propios o certificados **llevados directamente por la universidad y por los centros en los que la universidad tiene delegada la realización de actividades de Formación Continua.** Incluye los cursos de las escuelas de idiomas y cualquier otra actividad que no desarrolle una programación docente reglada.

Promedio 2019-2020-2021

Ingresos liquidados totales de la universidad y dichos centros.

Promedio 2019-2020-2021

## OI-1

### Titulaciones impartidas en idioma extranjero (GRADO 240 ECTS)

#### Definición

Ratio entre el número de titulaciones de grado de 240 ECTS impartidas con al menos 50% de créditos en idioma extranjero y el número total de titulaciones de grado de 240 ECTS impartidas.

#### Cálculo

$$\frac{\text{Titulaciones impartidas en idioma extranjero (GRADO 240 ECTS)}}{\text{Nº total de titulaciones impartidas}} = \frac{\text{Nº de titulaciones impartidas en idioma extranjero}}{\text{Nº total de titulaciones impartidas}}$$

#### Nivel

Institucional

#### Dimensión

Orientación internacional

#### Información requerida

#### Periodo de referencia

Nº de titulaciones impartidas de 240 ECTS en idioma extranjero.

Curso 2021/22

Nº total de titulaciones de 240 ECTS impartidas.

Curso 2021/22

#### Notas:

Se han establecido los siguientes grupos de rendimiento:

1. Rendimiento alto: Indicador > Mediana
2. Rendimiento intermedio: Indicador ≤ Mediana
3. Rendimiento reducido: Indicador = 0

## OI-2

### Titulaciones impartidas en idioma extranjero (MÁSTER)

#### Definición

Ratio entre el número de titulaciones de máster impartidas con al menos 50% de créditos en idioma extranjero y el número total de titulaciones de máster impartidas.

#### Cálculo

$$\text{Titulaciones impartidas en idioma extranjero (MÁSTER)} = \frac{\text{Nº de titulaciones impartidas en idioma extranjero}}{\text{Nº total de titulaciones impartidas}}$$

#### Nivel

Institucional

#### Dimensión

Orientación internacional

#### Información requerida

#### Periodo de referencia

Nº de titulaciones de máster de 60 ECTS, entre 60-120 ECTS y 120 o más ECTS impartidas en idioma extranjero.

Curso 2021/22

Nº total de titulaciones de máster de 60 ECTS, entre 60-120 ECTS y 120 o más ECTS impartidas.

Curso 2021/22

#### Nota:

Para agregar las tasas de graduación de los 3 tipos de másteres (60 ECTS, 60-120 ECTS, 120 o más ECTS) se han ponderado cada una de ellas según la media del número de nuevos matriculados de los cursos del periodo tomado como referencia.

Se han establecido los siguientes grupos de rendimiento:

1. Rendimiento alto: Indicador > Mediana
2. Rendimiento intermedio: Indicador ≤ Mediana
3. Rendimiento reducido: Indicador = 0

### OI-3

## Movilidad de estudiantes

### Definición

Ratio entre el número de estudiantes de grado y máster en programas de intercambio con el extranjero y el total de estudiantes de grado y máster matriculados.

### Cálculo

$$\text{Movilidad de estudiantes} = \frac{\text{Nº estudiantes en programas de intercambio}}{\text{Nº total de estudiantes matriculados}}$$

### Nivel

Institucional

### Dimensión

Orientación internacional

### Información requerida

### Periodo de referencia

Nº de estudiantes de grado y máster en programas de intercambio (enviados y atraídos).

Promedio 18/19-19/20-20/21

Nº total de estudiantes de grado y máster matriculados.

Promedio 18/19-19/20-20/21

## OI-4

### Prácticas en el extranjero

#### Definición

Ratio entre el número de estudiantes de grado y máster que realizan prácticas externas en el extranjero y el total de estudiantes de grado y máster que realizan prácticas externas.

#### Cálculo

$$\text{Prácticas en el extranjero} = \frac{\text{Nº estudiantes que realizan prácticas externas en el extranjero}}{\text{Nº total de estudiantes que realizan prácticas externas}}$$

#### Nivel

Institucional

#### Dimensión

Orientación internacional

#### Información requerida

#### Periodo de referencia

Nº de estudiantes de grado y máster que realizan prácticas externas en el extranjero.

Promedio 18/19-19/20-20/21

Nº total de estudiantes de grado y máster que realizan prácticas externas.

Promedio 18/19-19/20-20/21

## OI-5

### Profesorado extranjero

#### Definición

Ratio entre el PDI con otra nacionalidad diferente a la española y el total de PDI.

#### Cálculo

$$\text{PDI extranjero} = \frac{\text{PDI extranjero}}{\text{PDI total}}$$

#### Nivel

Institucional

#### Dimensión

Orientación internacional

#### Información requerida

#### Periodo de referencia

Nº PDI extranjero

Promedio 18/19-19/20-20/21

Nº PDI total

Promedio 18/19-19/20-20/21

## OI-6

### Tesis doctorales de estudiantes extranjeros

#### Definición

Porcentaje de tesis doctorales leídas por estudiantes extranjeros.

#### Cálculo

$$\text{Tesis doctorales de estudiantes extranjeros} = \frac{\text{Tesis doctorales leídas por estudiantes extranjeros}}{\text{Nº total de tesis doctorales leídas}}$$

#### Nivel

Institucional

#### Dimensión

Orientación internacional

#### Información requerida

#### Periodo de referencia

Nº de tesis doctorales leídas por estudiantes extranjeros.

Promedio 18/19-19/20-20/21

Nº total de tesis doctorales leídas.

Promedio 18/19-19/20-20/21

#### Nota:

Para el cálculo de este indicador solo se han tenido en cuenta las universidades cuya media de tesis doctorales leídas en los 3 años de referencia es mayor a la media del percentil-15 (= 9 tesis) del total de universidades.



## OI-7

### Publicaciones internacionales

#### Definición

Porcentaje de las publicaciones generadas en colaboración con instituciones extranjeras. Los valores se calculan analizando la producción de una institución cuyas afiliaciones incluyen instituciones de

#### Cálculo

\*Datos procedentes de SCImago

#### Nivel

Institucional

#### Dimensión

Orientación internacional

#### Información requerida

#### Periodo de referencia

% Publicaciones de la universidad generadas en colaboración con instituciones extranjeras.

2018-2021

#### Notas:

En el cálculo del indicador se han excluido aquellas universidades con menos de 100 publicaciones indexadas en Scopus durante el periodo 2018-2021.

Los indicadores bibliométricos se basan en información extraída de las publicaciones indexadas en Scopus.

## CDR-1

### Prácticas en empresas de la región

#### Definición

Porcentaje de estudiantes que han realizado prácticas en la comunidad autónoma donde está situada la universidad en relación con el número total de estudiantes que han realizado prácticas.

#### Cálculo

$$\text{Prácticas en empresas de la región} = \frac{\text{Nº de estudiantes que han realizado prácticas en empresas de la región}}{\text{Nº total de estudiantes que han realizado prácticas}}$$

#### Nivel

Institucional

#### Dimensión

Contribución al desarrollo regional

#### Información requerida

#### Periodo de referencia

Nº de estudiantes de grado y máster que han realizado prácticas en empresas de la comunidad autónoma (periodo mínimo 6 semanas ó 10 ECTS).

Promedio 18/19-19/20-20/21

Nº total de estudiantes que han realizado prácticas.

Promedio 18/19-19/20-20/21

## CDR-2

### Publicaciones regionales

#### Definición

Porcentaje de publicaciones generadas en colaboración con otras instituciones con afiliación en la misma Comunidad Autónoma.

#### Cálculo

\*Datos procedentes de SCImago

#### Nivel

Institucional

#### Dimensión

Contribución al desarrollo regional

#### Información requerida

#### Periodo de referencia

% Publicaciones generadas en colaboración con otras instituciones con afiliación en la misma Comunidad Autónoma.

2018-2021

#### Notas:

En el cálculo del indicador se han excluido aquellas universidades con menos de 100 publicaciones indexadas en Scopus durante el periodo 2018-2021.

Los indicadores bibliométricos se basan en información extraída de las publicaciones indexadas en Scopus.

## CDR-3

### Fondos de investigación regionales

#### Definición

Porcentaje de los ingresos externos de investigación provenientes de la comunidad autónoma donde está situada la universidad.

#### Cálculo

Promedio del porcentaje de ingresos externos de investigación procedentes de la región.

#### Nivel

Institucional

#### Dimensión

Contribución al desarrollo regional

#### Información requerida

% Ingresos externos de investigación procedentes de la región (Comunidad Autónoma).

#### Periodo de referencia

Promedio 2019-2020-2021

## CDR-4

### Publicaciones con empresas de la región

#### Definición

Porcentaje de publicaciones generadas en colaboración con otras empresas con afiliación en la misma Comunidad Autónoma.

#### Cálculo

\*Datos procedentes de SCImago

#### Nivel

Institucional

#### Dimensión

Contribución al desarrollo regional

#### Información requerida

#### Periodo de referencia

% Publicaciones generadas en colaboración con otras empresas con afiliación en la misma Comunidad Autónoma.

2018-2021

#### Notas:

En el cálculo del indicador se han excluido aquellas universidades con menos de 100 publicaciones indexadas en Scopus durante el periodo 2018-2021.

Los indicadores bibliométricos se basan en información extraída de las publicaciones indexadas en Scopus.

Se han establecido los siguientes grupos de rendimiento:

1. Rendimiento alto: Indicador > Mediana
2. Rendimiento intermedio: Indicador ≤ Mediana
3. Rendimiento reducido: Indicador = 0

## **2B. CATÁLOGO DE INDICADORES DE ÁMBITO**

<b>ENSEÑANZA Y APRENDIZAJE</b>	
EA-1	Estudiantes por profesor (GRADO)
EA-2	Tasa de graduación normativa (GRADO)
EA-3	Tasa de graduación normativa (MÁSTER)
EA-4	Cualificación del profesorado
EA-5	Créditos prácticos/Prácticas clínicas
EA-6	Tasa de abandono (GRADO)
EA-7	Tasa de rendimiento (GRADO)
EA-8	Tasa de rendimiento (MÁSTER)
EA-9	Tasa de éxito (GRADO)
EA-10	Preferencia de la titulación (GRADO)
EA-11	Nota media de nuevos matriculados (GRADO)
EA-12	Estudiantes de otras CCAA (GRADO)
EA-13	Estudiantes de otras CCAA (MÁSTER)
<b>INVESTIGACIÓN</b>	
I-1	Fondos externos de investigación (liquidados)
I-2	Fondos externos de investigación (captados)
I-3	Tesis doctorales
I-4	Publicaciones por profesor
I-5	Impacto normalizado de las publicaciones
I-6	Publicaciones altamente citadas
I-7	Publicaciones en acceso abierto
I-8	Post-doctorados
<b>TRANSFERENCIA DE CONOCIMIENTO</b>	
TC-1	Fondos privados (liquidados)
TC-2	Publicaciones con empresas
TC-3	Ingresos por licencias
TC-4	Publicaciones citadas en patentes
<b>ORIENTACIÓN INTERNACIONAL</b>	
OI-1	Asignaturas obligatorias en idioma extranjero (GRADO)
OI-2	Asignaturas obligatorias en idioma extranjero (MÁSTER)
OI-3	Estudiantes internacionales (GRADO)
OI-4	Estudiantes internacionales (MÁSTER)
OI-5	Movilidad de estudiantes (GRADO)
OI-6	Movilidad de estudiantes (MÁSTER)
OI-7	Profesorado extranjero
OI-8	Tesis doctorales de estudiantes extranjeros
OI-9	Publicaciones internacionales
OI-10	Fondos de investigación internacionales
OI-11	Prácticas en el extranjero
<b>CONTRIBUCIÓN AL DESARROLLO REGIONAL</b>	
CDR-1	Prácticas en empresas de la región
CDR-2	Trabajos finales con empresas (GRADO)
CDR-3	Trabajos finales con empresas (MÁSTER)
CDR-4	Publicaciones regionales
CDR-5	Fondos de investigación regionales
CDR-6	Publicaciones con empresas de la región
<b>INSERCIÓN LABORAL</b>	
IL-1	Tasa de afiliación a la SS (pasado 1 año) (GRADO)
IL-2	Tasa de autónomos (pasado 1 año) (GRADO)
IL-3	Tasa de contratos indefinidos (pasado 1 año) (GRADO)
IL-4	Tasa de empleo acorde (pasado 1 año) (GRADO)
IL-5	Base de cotización media a la SS (pasado 1 año)
IL-6	Tasa de afiliación a la SS (pasados 4 años) (GRADO)
IL-7	Tasa de autónomos (pasados 4 años) (GRADO)
IL-8	Tasa de contratos indefinidos (pasados 4 años) (GRADO)
IL-9	Tasa de empleo acorde (pasados 4 años) (GRADO)
IL-10	Base de cotización media a la SS (pasado 4 años)

## CATÁLOGO DE INDICADORES DE ÁMBITO



## EA-1

### Estudiantes por profesor (GRADO)

#### Definición

Número de estudiantes matriculados en los programas de grado del ámbito de conocimiento de una universidad por Personal Docente Investigador (PDI) vinculado al mismo ámbito de conocimiento (en equivalente a tiempo completo, ETC).

#### Cálculo

$$\text{Estudiantes por profesor (GRADO)} = \frac{\text{Nº de estudiantes matriculados en grado}}{\text{PDI (ETC)}}$$

#### Nivel

Ámbito de conocimiento

#### Dimensión

Enseñanza y Aprendizaje

#### Información requerida

#### Periodo de referencia

Nº de estudiantes matriculados en las titulaciones de grado incluidas en el ámbito de conocimiento.

Promedio 18/19-19/20-20/21

Nº de PDI (ETC) vinculado al ámbito de conocimiento.

Promedio 18/19-19/20-20/21

#### Nota:

\* Es un indicador con orden inverso.

## EA-2

### Tasa de graduación normativa (GRADO)

#### Definición

**Tasa de idoneidad en la graduación (SIU):** referida al número de estudiantes de una cohorte de nuevo ingreso que finalizan sus estudios de grado en el tiempo teórico previsto de finalización o antes.

#### Cálculo

$$\text{Tasa de graduación normativa (GRADO)} = \frac{\text{Estudiantes de nuevo ingreso en el curso X graduados en el estudio inicial en el curso X+n-1 o antes}}{\text{Estudiantes de nuevo ingreso en el curso X}}$$

#### Nivel

Ámbito de conocimiento

#### Dimensión

Enseñanza y Aprendizaje

#### Periodo de referencia

Cohorte 2016-2017

#### Notas:

\*Indicador procedente del Sistema Integrado de Información Universitaria (SIU).

Para el cálculo de estos indicadores se utiliza la población óptima con dedicación a tiempo completo, de esta forma solo se tienen en cuenta los estudiantes que cursan los estudios íntegramente.

Para agregar las tasas de idoneidad de las titulaciones del ámbito, se han ponderado cada una de ellas según la media del número de nuevos matriculados de los cursos 18/19 al 20/21.

No se incluye en el cálculo de la tasa de idoneidad a los estudiantes de titulaciones de Programación Conjunta de Enseñanzas Oficiales (PCEO).

### EA-3

## Tasa de graduación normativa (MÁSTER)

### Definición

**Tasa de idoneidad en la graduación (SIU):** referida al número de estudiantes de una cohorte de nuevo ingreso que finalizan sus estudios de máster en el tiempo teórico previsto de finalización o antes.

### Cálculo

$$\text{Tasa de graduación normativa} = \frac{\text{Estudiantes de nuevo ingreso en el curso X graduados en el estudio inicial en el curso X+n-1 o antes}}{\text{Estudiantes de nuevo ingreso en el curso X}}$$

### Nivel

Ámbito de conocimiento

### Dimensión

Enseñanza y Aprendizaje

### Periodo de referencia

Cohorte 2020-2021 (Máster 60 ECTS)  
Cohorte 2019-2020 (Máster de más de 60 ECTS)

### Notas:

\*Indicador procedente del Sistema Integrado de Información Universitaria (SIU).

Para el cálculo de estos indicadores se utiliza la población óptima con dedicación a tiempo completo, de esta forma solo se tienen en cuenta los estudiantes que cursan los estudios íntegramente.

Para agregar las tasas de idoneidad de las titulaciones del ámbito, se han ponderado cada una de ellas según la media del número de nuevos matriculados de los cursos 18/19 al 20/21.

Este indicador no se ha calculado para los ámbitos de Economía, Ciencias Políticas, Sociología, Periodismo y comunicación, Historia y Ciencias de la Tierra/Geología.

## EA-4

### Cualificación del profesorado

#### Definición

Ratio entre el Personal Docente Investigador (PDI) vinculado a un ámbito de conocimiento con un título de doctor y el número total de PDI del mismo ámbito.

#### Cálculo

$$\text{Cualificación del PDI} = \frac{\text{Nº de PDI con título doctor}}{\text{PDI total}}$$

#### Nivel

Ámbito de conocimiento

#### Dimensión

Enseñanza y Aprendizaje

#### Información requerida

#### Periodo de referencia

Nº de PDI con título de doctor.

2020/21

Nº total de PDI.

2020/21

## EA-5

### Créditos prácticos/Prácticas clínicas

#### Definición

Prácticas externas ofertadas en las titulaciones de grado y máster incluidas en un ámbito de conocimiento, dividido por la duración total de cada programa (en créditos).

#### Cálculo

$$\text{Créditos prácticos} = \frac{\text{Nº créditos reconocidos por la experiencia laboral integrada en las titulaciones de grado y máster}}{\text{Nº total de créditos de los programas}}$$

#### Nivel

Ámbito de conocimiento

#### Dimensión

Enseñanza y Aprendizaje

#### Información requerida

#### Periodo de referencia

Nº créditos reconocidos por la experiencia laboral integrada en las titulaciones de grado y máster.

2020/21

Nº total de créditos de las titulaciones incluidas en el ámbito.

2020/21

## EA-6

### Tasa de abandono (GRADO)

#### Definición

Porcentaje de estudiantes de una cohorte de nuevo ingreso en el curso X, matriculados en el título, que sin haberse graduado en ese título no se han matriculado en él durante dos cursos seguidos.

#### Cálculo

$$\text{Tasa de abandono en el 1er año} = \frac{\text{Estudiantes de nuevo ingreso en el curso X no titulados y no matriculados en ese estudio en el curso X + 1 ni X + 2}}{\text{Estudiantes de nuevo ingreso en el curso X}}$$

#### Nivel

Ámbito de conocimiento

#### Dimensión

Enseñanza y aprendizaje

#### Información requerida

#### Periodo de referencia

Cohortes 2017-18/2018-19

#### Nota:

\*Indicador procedente del Sistema Integrado de Información Universitaria (SIIU).

\*Es un indicador con orden inverso:

Grupo de rendimiento alto: Indicador < Percentil-33

## EA-7

### Tasa de rendimiento (GRADO)

#### Definición

Ratio entre el número de créditos aprobados por los estudiantes matriculados en los programas de grado y el número total de créditos matriculados en los programas de grado.

#### Cálculo

$$\text{Tasa de rendimiento} = \frac{\text{N}^\circ \text{ de créditos ordinarios superados en el curso X}}{\text{N}^\circ \text{ total de créditos ordinarios matriculados en el curso X}}$$

#### Nivel

Ámbito de conocimiento

#### Dimensión

Enseñanza y aprendizaje

#### Información requerida

#### Periodo de referencia

Nº de créditos ordinarios superados en los programas de grado de un ámbito.

Promedio 20/21

Nº total de créditos matriculados en los programas de grado de un ámbito.

Promedio 20/21

## EA-8

### Tasa de rendimiento (MÁSTER)

#### Definición

Ratio entre el número de créditos aprobados por los estudiantes matriculados en los programas de máster y el número total de créditos matriculados en los programas de máster.

#### Cálculo

$$\text{Tasa de rendimiento} = \frac{\text{Nº de créditos ordinarios superados en el curso X}}{\text{Nº total de créditos ordinarios matriculados en el curso X}}$$

#### Nivel

Ámbito de conocimiento

#### Dimensión

Enseñanza y aprendizaje

#### Información requerida

#### Periodo de referencia

Nº de créditos ordinarios superados en los programas de máster de un ámbito.

Promedio 20/21

Nº total de créditos matriculados en los programas de máster de un ámbito.

Promedio 20/21



## EA-9

### Tasa de éxito (GRADO)

#### Definición

Relación porcentual entre el número de créditos superados por los estudiantes de los grados vinculados al ámbito y el número total de créditos presentados a examen en dicho curso.

#### Cálculo

$$\text{Tasa de éxito (GRADO)} = \frac{\text{Nº de créditos superados en programas de grado}}{\text{Nº de créditos presentados}}$$

#### Nivel

Ámbito de conocimiento

#### Dimensión

Enseñanza y aprendizaje

#### Información requerida

Nº de créditos superados en los programas de grado de un ámbito.  
 Nº total de créditos matriculados en los programas de grado de un ámbito.

#### Periodo de referencia

Promedio 20/21  
 Promedio 20/21

## EA-10

### Preferencia de la titulación (GRADO)

#### Definición

Porcentaje de las plazas ofertadas en primer curso en un grado que se han ocupado con estudiantes que eligen ese grado en primera opción.

#### Cálculo

$$\text{Preferencia de la titulación (GRADO)} = \frac{\text{Preinscritos en 1ª opción}}{\text{Plazas ofertadas}}$$

#### Nivel

Ámbito de conocimiento

#### Dimensión

Enseñanza y aprendizaje

#### Información requerida

#### Periodo de referencia

Promedio cohortes 18/19-19/20-20/21

#### Notas:

\*Indicador procedente del Sistema Integrado de Información Universitaria (SIIU).

Para agregar las tasas de idoneidad de las titulaciones del ámbito, se ha ponderado cada una de ellas según la media del número de nuevos matriculados de los cursos 2018/19 al 2020/21.

Este indicador solo está disponible para las universidades públicas.

## EA-11

### Nota media de nuevos matriculados (GRADO)

#### Definición

Nota media de admisión de los estudiantes de nuevo ingreso en un programa de grado.

#### Cálculo

Nota de admisión = Nota de acceso + a\*M1 + b\*M2, siendo:

M1, M2 = las calificaciones de un máximo de dos materias superadas de la fase específica que proporcionen mejor nota de admisión. a, b = parámetros de ponderación de las materias de la fase específica. Los valores de estos parámetros pueden variar entre 0,1 y 0,2 según criterio de las universidades. Para que la nota de admisión incorpore las calificaciones de las materias de la fase específica, estas deben estar adscritas a la rama de conocimiento del Grado al que se quiera ser admitido.

#### Nivel

Ámbito de conocimiento

#### Dimensión

Enseñanza y aprendizaje

#### Información requerida

Nota media de admisión de todos los estudiantes de nuevo ingreso en un programa de grado.

#### Periodo de referencia

Curso 18/19-19/20-20/21

#### Notas:

\*Indicador procedente del Sistema Integrado de Información Universitaria (SIIU).

La nota media de admisión, solo se calcula para los estudiantes de grado y únicamente se tienen en cuenta a los estudiantes con forma de acceso PAU y FP.

Para agregar las tasas de idoneidad de las titulaciones del ámbito, se ha ponderado cada una de ellas según la media del número de nuevos matriculados de los cursos 2018/19 al 2020/21.

## EA-12 Estudiantes de otras CCAA (GRADO)

### Definición

Porcentaje de estudiantes matriculados en programas de grado que provienen de una comunidad autónoma (según residencia familiar) diferente a la ubicación de la facultad.

### Cálculo

$$\text{Estudiantes de otras CCAA (GRADO)} = \frac{\text{Nº de estudiantes que provienen de otras CCAA}}{\text{Nº total de estudiantes matriculados}}$$

### Nivel

Ámbito de conocimiento

### Dimensión

Enseñanza y aprendizaje

### Información requerida

Nº de estudiantes matriculados en programas de grado que provienen de otra comunidad autónoma.

Nº total de estudiantes matriculados en programas de grado.

### Periodo de referencia

Promedio 19/20-20/21

Promedio 19/20-20/21

### Notas:

\*En el número total de estudiantes matriculados en programas de grado se han excluido los estudiantes sin información de procedencia.

## EA-13

### Estudiantes de otras CCAA (MÁSTER)

#### Definición

Porcentaje de estudiantes matriculados en programas de máster que provienen de una comunidad autónoma (según residencia familiar) diferente a la ubicación de la facultad.

#### Cálculo

$$\text{Estudiantes de otras CCAA (MÁSTER)} = \frac{\text{Nº de estudiantes que provienen de otras CCAA}}{\text{Nº total de estudiantes matriculados}}$$

#### Nivel

Ámbito de conocimiento

#### Dimensión

Enseñanza y aprendizaje

#### Información requerida

#### Periodo de referencia

Nº de estudiantes matriculados en programas de máster que provienen de otra comunidad autónoma.

Promedio 19/20-20/21

Nº total de estudiantes matriculados en programas de máster.

Promedio 19/20-20/21

#### Notas:

\*En el número total de estudiantes matriculados en programas de máster se han excluido los estudiantes sin información de procedencia.

## I-1

### Fondos externos de investigación (liquidados)

#### Definición

Recursos externos liquidados para actividades de I+D+i por la universidad y por las entidades vinculadas sin incluir las transferencias corrientes del Gobierno, por PDI (ETC).

#### Cálculo

$$\text{Fondos externos de investigación} = \frac{\text{Fondos externos para la investigación liquidados}}{\text{PDI (ETC)}}$$

#### Nivel

Ámbito de conocimiento

#### Dimensión

Investigación

#### Información requerida

#### Periodo de referencia

Fondos externos de investigación liquidados por la Universidad

Promedio 2019-2020-2021

Fondos externos de investigación liquidados por las entidades vinculadas

Promedio 2019-2020-2021

Nº de PDI (ETC).

Promedio 18/19-19/20-20/21

## I-2

### Fondos externos de investigación (captados)

#### Definición

Recursos externos captados por la universidad y entidades vinculadas para actividades de I+D+i sin incluir las transferencias corrientes del Gobierno, por PDI (ETC).

#### Cálculo

$$\text{Fondos externos de investigación} = \frac{\text{Fondos externos para la investigación captados}}{\text{PDI (ETC)}}$$

#### Nivel

Ámbito de conocimiento

#### Dimensión

Investigación

#### Información requerida

#### Periodo de referencia

Fondos externos de investigación captados por la universidad

Promedio 2019-2020-2021

Fondos externos de investigación captados por las entidades vinculadas

Promedio 2019-2020-2021

Nº de PDI (ETC).

Promedio 18/19-19/20-20/21

### I-3

## Tesis doctorales

### Definición

Número de tesis doctorales leídas en cada ámbito de conocimiento de la universidad dividido por el número de PDI (ETC) del mismo ámbito.

### Cálculo

$$\text{Tesis doctorales} = \frac{\text{Nº de tesis doctorales}}{\text{PDI (ETC)}}$$

### Nivel

Ámbito de conocimiento

### Dimensión

Investigación

### Información requerida

Nº de tesis doctorales leídas.  
Nº de PDI (ETC)

### Periodo de referencia

Promedio 18/19-19/20-20/21  
Promedio 18/19-19/20-20/21



## I-4

### Publicaciones por profesor

#### Definición

Número total de publicaciones en revistas académicas indexadas en Scopus, con al menos un autor con afiliación de la institución, dividido por PDI (ETC).

#### Cálculo

$$\text{Publicaciones por PDI-ETC} = \frac{\text{Nº de publicaciones*}}{\text{PDI (ETC)}}$$

\*Datos procedentes de SCImago

#### Nivel

Ámbito de conocimiento

#### Dimensión

Investigación

#### Información requerida

Nº publicaciones en revistas académicas indexadas en Scopus, con al menos un autor con afiliación de la institución

Nº PDI (ETC)

#### Periodo de referencia

2018-2021

Promedio 18/19-19/20-20/21

#### Notas:

En el cálculo del indicador se han excluido aquellas universidades con menos de 20 publicaciones (a nivel de ámbito) indexadas en la Scopus durante el periodo 2018-2021.

Este indicador no se ha calculado para los ámbitos Ciencias Políticas, Sociología, Historia, Educación, Periodismo y comunicación y Derecho.

## I-5 Impacto normalizado de las publicaciones

### Definición

Media del número de citas de las publicaciones de una universidad, normalizada por ámbito y año de publicación.

### Cálculo

\*Datos procedentes de SCImago

### Nivel

Ámbito de conocimiento

### Dimensión

Investigación

### Información requerida

Nº de publicaciones

Nº de citas

### Periodo de referencia

2018-2021

Hasta el 1º trimestre de 2022

### Notas:

En el cálculo del indicador se han excluido aquellas universidades con menos de 20 publicaciones (a nivel de ámbito) indexadas en la Scopus durante el periodo 2018-2021.

Los ámbitos de Sociología y Ciencias Políticas incluyen el mismo valor. Este se corresponde con la categoría temática de Scopus: "Ciencias Sociales".

Este indicador no se ha calculado para los ámbitos de Historia, Educación, Periodismo y comunicación y Derecho.

## I-6

### Publicaciones altamente citadas

#### Definición

La proporción de las publicaciones de una universidad que, comparada con otras publicaciones en el mismo ámbito y en el mismo año, pertenecen al top 10% de las más citadas.

#### Cálculo

\*Datos procedentes de SCImago

#### Nivel

Ámbito de conocimiento

#### Dimensión

Investigación

#### Periodo de referencia

Nº de publicaciones

2018-2021

Nº de citas

Hasta el 1er trimestre de 2022

#### Notas:

En el cálculo del indicador se han excluido aquellas universidades con menos de 20 publicaciones (a nivel de ámbito) indexadas en la Scopus durante el periodo 2018-2021.

Los ámbitos de Sociología y Ciencias Políticas incluyen el mismo valor. Este se corresponde con la categoría temática de Scopus: "Ciencias Sociales".

Este indicador no se ha calculado para los ámbitos de Historia, Educación, Periodismo y comunicación y Derecho.

**I-7**  
**Publicaciones en acceso abierto**

**Definición**

Porcentaje de publicaciones en revistas de acceso abierto o indexados en la base de datos Unpaywall.

**Cálculo**

\*Datos procedentes de SCImago

**Nivel**

Ámbito de conocimiento

**Dimensión**

Investigación

**Periodo de referencia**

2018-2021

**Notas:**

En el cálculo del indicador se han excluido aquellas universidades con menos de 20 publicaciones (a nivel de ámbito) indexadas en la Scopus durante el periodo 2018-2021.

Los ámbitos de Sociología y Ciencias Políticas incluyen el mismo valor. Este se corresponde con la categoría temática de Scopus: "Ciencias Sociales".

Este indicador no se ha calculado para los ámbitos de Historia, Educación, Periodismo y comunicación y Derecho.

I-8

## Post-doctorados

### Definición

Número de post-doctorados, dividido por PDI (ETC).

### Cálculo

$$\text{Post-doctorados} = \frac{\text{Nº de post-doctorados}}{\text{PDI (ETC)}}$$

### Nivel

Ámbito de conocimiento

### Dimensión

Investigación

### Información requerida

Nº de post-doctorados

Nº de PDI (ETC)

### Periodo de referencia

Promedio 18/19-19/20-20/21

Promedio 18/19-19/20-20/21

### Notas:

Para los ámbitos de Ciencias Políticas, Sociología, Periodismo y comunicación y Derecho se han establecido los siguientes grupos de rendimiento:

1. Rendimiento alto: Indicador > Mediana
2. Rendimiento intermedio: Indicador ≤ Mediana
3. Rendimiento reducido: Indicador = 0

## TC-1

### Fondos privados (liquidados)

#### Definición

Recursos externos liquidados por la universidad y entidades vinculadas para investigación y transferencia de conocimiento provenientes de fuentes privadas dividido por PDI (ETC).

#### Cálculo

$$\text{Fondos privados} = \frac{\text{Fondos privados por investigación y transferencia de conocimiento}}{\text{PDI (ETC)}}$$

#### Nivel

Ámbito de conocimiento

#### Dimensión

Transferencia de Conocimiento

#### Información requerida

Fondos de investigación privados  
Nº de PDI (ETC)

#### Periodo de referencia

Promedio 2019-2020-2021  
Promedio 18/19-19/20-20/21

#### Notas:

Para el ámbito de Ciencias Políticas se han establecido los siguientes grupos de rendimiento:

1. Rendimiento alto: Indicador > Mediana
2. Rendimiento intermedio: Indicador ≤ Mediana
3. Rendimiento reducido: Indicador = 0

## TC-2

### Publicaciones con empresas

#### Definición

Porcentaje de publicaciones generadas en colaboración con empresas. Los valores se calculan analizando la producción de una institución cuyas afiliaciones se refieren a empresas.

#### Cálculo

\*Datos procedentes de SCImago

#### Nivel

Ámbito de conocimiento

#### Dimensión

Transferencia de Conocimiento

#### Información requerida

#### Periodo de referencia

Nº de publicaciones generadas en colaboración con empresas.

2018-2021

Nº total de publicaciones.

2018-2021

#### Notas:

En el cálculo del indicador se han excluido aquellas universidades con menos de 20 publicaciones (a nivel de ámbito) indexadas en la Scopus durante el periodo 2018-2021.

Para los ámbitos de ADE y Economía se han establecido los siguientes grupos de rendimiento:

1. Rendimiento alto: Indicador > Mediana
2. Rendimiento intermedio: Indicador ≤ Mediana
3. Rendimiento reducido: Indicador = 0

Los ámbitos de Sociología y Ciencias Políticas incluyen el mismo valor. Este se corresponde con la categoría temática de Scopus: "Ciencias Sociales".

Este indicador no se ha calculado para los ámbitos Historia, Educación, Periodismo y comunicación y Derecho.

## TC-3 Ingresos por licencias

### Definición

Ingresos de la universidad en concepto de licencias de propiedad intelectual e industrial, dividido por PDI (ETC).

### Cálculo

$$\text{Ingresos por licencias} = \frac{\text{Ingresos por licencias}}{\text{PDI (ETC)}}$$

### Nivel

Ámbito de conocimiento

### Dimensión

Transferencia de Conocimiento

### Información requerida

### Periodo de referencia

Ingresos por licencias de explotación de derechos otorgadas a terceros.

Promedio 2019-2020-2021

Nº de PDI (ETC)

Promedio 18/19-19/20-20/21

### Notas:

Para los ámbitos de ADE, Ciencias de la Tierra y Derecho se han establecido los siguientes grupos de rendimiento:

1. Rendimiento alto: Indicador > Mediana
2. Rendimiento intermedio: Indicador ≤ Mediana
3. Rendimiento reducido: Indicador = 0

Este indicador no se ha calculado para los ámbitos de Economía, Ciencias Políticas, Sociología, Historia, Educación y Periodismo y comunicación.



## TC-4

### Publicaciones citadas en patentes

#### Definición

Porcentaje de publicaciones citadas en patentes.

#### Cálculo

\*Datos procedentes de SCImago

#### Nivel

Ámbito de conocimiento

#### Dimensión

Transferencia de Conocimiento

#### Información requerida

#### Periodo de referencia

2018-2021

#### Notas:

En el cálculo del indicador se han excluido aquellas universidades con menos de 20 publicaciones (a nivel de ámbito) indexadas en la Scopus durante el periodo 2018-2021.

Para los ámbitos de ADE, Ciencias Políticas, Sociología y Ciencias de la Tierra se han establecido los siguientes grupos de rendimiento:

1. Rendimiento alto: Indicador > Mediana
2. Rendimiento intermedio: Indicador ≤ Mediana
3. Rendimiento reducido: Indicador = 0

Los ámbitos de Sociología y Ciencias Políticas incluyen el mismo valor. Este se corresponde con la categoría temática de Scopus: "Ciencias Sociales".

Este indicador no se ha calculado para los ámbitos de Economía, Historia, Educación y Periodismo y comunicación y Derecho.

## OI-1

### Asignaturas obligatorias en idioma extranjero (GRADO)

#### Definición

Ratio entre el número de asignaturas obligatorias ofrecidas en un idioma extranjero y el total de asignaturas obligatorias del programa de grado.

#### Cálculo

$$\text{Asignaturas obligatorias en un idioma extranjero (GRADO)} = \frac{\text{Nº asignaturas obligatorias en un idioma extranjero}}{\text{Nº total de asignaturas obligatorias del programa}}$$

#### Nivel

Ámbito de conocimiento

#### Dimensión

Orientación internacional

#### Información requerida

#### Periodo de referencia

Nº asignaturas obligatorias en un idioma extranjero en las titulaciones de grado. 2020/21

Nº total de asignaturas obligatorias de las titulaciones de grado. 2020/21

#### Nota:

Para los ámbitos de Ciencias Políticas, Sociología, Historia, Educación, Ciencias de la Tierra, Periodismo y comunicación y Derecho se han establecido los siguientes grupos de rendimiento:

1. Rendimiento alto: Indicador > Mediana
2. Rendimiento intermedio: Indicador ≤ Mediana
3. Rendimiento reducido: Indicador = 0

## OI-2

### Asignaturas obligatorias en idioma extranjero (MÁSTER)

#### Definición

Ratio entre el número de asignaturas obligatorias ofrecidas en un idioma extranjero y el total de asignaturas obligatorias del programa de máster.

#### Cálculo

$$\text{Asignaturas obligatorias en un idioma extranjero (MÁSTER)} = \frac{\text{Nº asignaturas obligatorias en un idioma extranjero}}{\text{Nº total de asignaturas obligatorias del programa}}$$

#### Nivel

Ámbito de conocimiento

#### Dimensión

Orientación internacional

#### Información requerida

#### Periodo de referencia

Nº asignaturas obligatorias en un idioma extranjero en las titulaciones de máster.	2020/21
Nº total de asignaturas obligatorias de las titulaciones de máster.	2020/21

#### Nota:

Para los ámbitos de ADE, Economía, Ciencias Políticas, Sociología, Ciencias de la Tierra y Derecho se han establecido los siguientes grupos de rendimiento:

1. Rendimiento alto: Indicador > Mediana
2. Rendimiento intermedio: Indicador ≤ Mediana
3. Rendimiento reducido: Indicador = 0

Este indicador no se ha calculado para los ámbitos de Historia, Educación y Periodismo y comunicación.

### OI-3

## Estudiantes internacionales (GRADO)

### Definición

Ratio entre el número de estudiantes matriculados cuya residencia familiar se sitúa fuera de España y el número total de matriculados en titulaciones de grado.

### Cálculo

$$\text{Estudiantes internacionales (GRADO)} = \frac{\text{Nº estudiantes internacionales de grado}}{\text{Nº total estudiantes de grado}}$$

### Nivel

Ámbito de conocimiento

### Dimensión

Orientación internacional

### Información requerida

### Periodo de referencia

Nº estudiantes internacionales matriculados (según residencia familiar) en las titulaciones de grado.	2020/21
Nº total de estudiantes matriculados en las titulaciones de grado.	2020/21

### Notas:

Para los ámbitos de Economía, Historia, Educación, Ciencias de la Tierra y Periodismo y comunicación se han establecido los siguientes grupos de rendimiento:

1. Rendimiento alto: Indicador > Mediana
2. Rendimiento intermedio: Indicador ≤ Mediana
3. Rendimiento reducido: Indicador = 0

## OI-4

### Estudiantes internacionales (MÁSTER)

#### Definición

Ratio entre el número de estudiantes matriculados cuya residencia familiar se sitúa fuera de España y el número total de matriculados en titulaciones de máster.

#### Cálculo

$$\text{Estudiantes internacionales (MÁSTER)} = \frac{\text{Nº estudiantes internacionales de másteres}}{\text{Nº total estudiantes de máster}}$$

#### Nivel

Ámbito de conocimiento

#### Dimensión

Orientación internacional

#### Información requerida

#### Periodo de referencia

Nº estudiantes internacionales matriculados (según residencia familiar) en las titulaciones de máster.	2020/21
Nº total de estudiantes matriculados en las titulaciones de máster.	2020/21

#### Notas:

Para los ámbitos de Historia y Educación se han establecido los siguientes grupos de rendimiento:

1. Rendimiento alto: Indicador > Mediana
2. Rendimiento intermedio: Indicador ≤ Mediana
3. Rendimiento reducido: Indicador = 0

## OI-5

### Movilidad de estudiantes (GRADO)

#### Definición

Ratio entre el número de estudiantes de grado en programas de intercambio con el extranjero (enviados y atraídos) y el total de estudiantes matriculados.

#### Cálculo

$$\text{Movilidad de estudiantes (GRADO)} = \frac{\text{Nº estudiantes en programas de intercambio}}{\text{Nº total de estudiantes}}$$

#### Nivel

Ámbito de conocimiento

#### Dimensión

Orientación internacional

#### Información requerida

#### Periodo de referencia

Nº de estudiantes de grado en programas de intercambio (enviados y atraídos).	2020/21
Nº total de estudiantes de grado.	2020/21

## OI-6

### Movilidad de estudiantes (MÁSTER)

#### Definición

Ratio entre el número de estudiantes de máster en programas de intercambio con el extranjero (enviados y atraídos) y el total de estudiantes matriculados.

#### Cálculo

$$\text{Movilidad de estudiantes (MÁSTER)} = \frac{\text{Nº estudiantes en programas de intercambio}}{\text{Nº total de estudiantes}}$$

#### Nivel

Ámbito de conocimiento

#### Dimensión

Orientación internacional

#### Información requerida

#### Periodo de referencia

Nº de estudiantes de máster en programas de intercambio (enviados y atraídos).

2020/21

Nº total de estudiantes de máster.

2020/21

#### Notas:

Este indicador no se ha calculado para los ámbitos de Ciencias Políticas, Historia, Educación, Ciencias de la Tierra y Periodismo y comunicación

Para los ámbitos de ADE, Economía, Sociología y Derecho se han establecido los siguientes grupos de rendimiento:

1. Rendimiento alto: Indicador > Mediana
2. Rendimiento intermedio: Indicador ≤ Mediana
3. Rendimiento reducido: Indicador = 0

## OI-7

### Profesorado extranjero

#### Definición

Ratio entre el PDI con otra nacionalidad diferente a la española y el total de PDI.

#### Cálculo

$$\text{Profesorado extranjero} = \frac{\text{PDI extranjero}}{\text{PDI total}}$$

#### Nivel

Ámbito de conocimiento

#### Dimensión

Orientación internacional

#### Información requerida

#### Periodo de referencia

Nº PDI extranjero.

2020/21

Nº PDI total.

2020/21

#### Notas:

Para los ámbitos de Historia, Educación, Ciencias de la Tierra y Periodismo y comunicación se han establecido los siguientes grupos de rendimiento:

1. Rendimiento alto: Indicador > Mediana
2. Rendimiento intermedio: Indicador ≤ Mediana
3. Rendimiento reducido: Indicador = 0



## OI-8 Tesis doctorales de estudiantes extranjeros

### Definición

Porcentaje de tesis doctorales leídas por estudiantes extranjeros.

### Cálculo

$$\text{Tesis doctorales internacionales} = \frac{\text{Tesis doctorales leídas por estudiantes extranjeros}}{\text{Nº total de tesis doctorales leídas}}$$

### Nivel

Ámbito de conocimiento

### Dimensión

Orientación internacional

### Información requerida

### Periodo de referencia

Nº de tesis doctorales leídas por estudiantes extranjeros.	Promedio 18/19-19/20-20/21
Nº total de tesis doctorales	Promedio 18/19-19/20-20/21

### Notas:

Para el cálculo de este indicador solo se han tenido en cuenta las universidades cuya media de tesis doctorales leídas en los 3 años de referencia es mayor a la media del percentil-25 del total de universidades.

Para los ámbitos de ADE, Economía, Ciencias Políticas, Sociología, Historia, Educación, Ciencias de la Tierra, Periodismo y comunicación y Derecho se han establecido los siguientes grupos de

1. Rendimiento alto: Indicador > Mediana
2. Rendimiento intermedio: Indicador ≤ Mediana
3. Rendimiento reducido: Indicador = 0

**OI-9**  
**Publicaciones internacionales**

**Definición**

Porcentaje de las publicaciones generadas en colaboración con instituciones extranjeras.

**Cálculo**

\*Datos procedentes de SCImago

**Nivel**

Ámbito de conocimiento

**Dimensión**

Orientación internacional

**Información requerida**

**Periodo de referencia**

2018-2021

**Notas:**

En el cálculo del indicador se han excluido aquellas universidades con menos de 20 publicaciones (a nivel de ámbito) indexadas en la Scopus durante el periodo 2018-2021.

Los ámbitos de Sociología y Ciencias Políticas incluyen el mismo valor. Este se corresponde con la categoría temática de Scopus: "Ciencias Sociales".

Este indicador no se ha calculado para los ámbitos de Historia, Educación, Periodismo y comunicación y Derecho

## OI-10

### Fondos de investigación internacionales

#### Definición

Porcentaje de fondos externos para investigación provenientes de fuentes internacionales.

#### Cálculo

$$\text{Fondos internacionales de investigación} = \frac{\text{Fondos internacionales para investigación}}{\text{Fondos externos para investigación}}$$

#### Nivel

Ámbito de conocimiento

#### Dimensión

Orientación internacional

#### Información requerida

#### Periodo de referencia

Fondos internacionales para investigación (públicos y privados).

Promedio 2019-2020-2021

Fondos externos para investigación.

Promedio 2019-2020-2021

#### Notas:

Para los ámbitos de Sociología, Periodismo y comunicación y Derecho se han establecido los siguientes grupos de rendimiento:

1. Rendimiento alto: Indicador > Mediana
2. Rendimiento intermedio: Indicador ≤ Mediana
3. Rendimiento reducido: Indicador = 0

## OI-11

### Prácticas en el extranjero

#### Definición

Ratio entre el número de estudiantes de grado y máster que realizan prácticas externas en el extranjero y el total de estudiantes de grado y máster que realizan prácticas externas.

#### Cálculo

$$\text{Prácticas en el extranjero} = \frac{\text{Nº estudiantes que realizan prácticas externas en el extranjero}}{\text{Nº total de estudiantes que realizan prácticas}}$$

#### Nivel

Institucional

#### Dimensión

Orientación internacional

#### Información requerida

#### Periodo de referencia

Nº de estudiantes de grado y máster que realizan prácticas externas en el extranjero.

Promedio 18/19-19/20-20/21

Nº total de estudiantes de grado y máster que realizan prácticas externas.

Promedio 18/19-19/20-20/21

#### Notas:

Para los ámbitos de ADE, Economía, Ciencias Políticas, Sociología, Historia, Educación, Ciencias de la Tierra, Periodismo y comunicación y Derecho se han establecido los siguientes grupos de

1. Rendimiento alto: Indicador > Mediana
2. Rendimiento intermedio: Indicador ≤ Mediana
3. Rendimiento reducido: Indicador = 0

## CDR-1

### Prácticas en empresas de la región

#### Definición

Porcentaje de estudiantes que han realizado prácticas en la comunidad autónoma donde está situada la universidad en relación con el número total de estudiantes que han realizado prácticas.

#### Cálculo

$$\text{Prácticas en empresas de la región} = \frac{\text{Nº de estudiantes que han realizado prácticas en empresas de la región}}{\text{Nº total de estudiantes que han realizado prácticas}}$$

#### Nivel

Ámbito de conocimiento

#### Dimensión

Contribución al desarrollo regional

#### Información requerida

#### Periodo de referencia

Nº de estudiantes de grado y máster que han realizado prácticas en empresas de la comunidad autónoma (periodo mínimo 6 semanas ó 10 ECTS).

18/19-19/20-20/21

Nº total de estudiantes que han realizado prácticas.

18/19-19/20-20/21

#### Notas:

Para los ámbitos de ADE, Economía, Ciencias Políticas, Sociología, Educación, Periodismo y comunicación y Derecho se han establecido los siguientes grupos de rendimiento:

1. Rendimiento alto: Indicador > Mediana
2. Rendimiento intermedio: Indicador ≤ Mediana
3. Rendimiento reducido: Indicador = 0

Este indicador no se ha calculado para los ámbitos de Historia y Ciencias de la Tierra/Geología.

## CDR-2

### Trabajos finales con empresas (GRADO)

#### Definición

Porcentaje de trabajos de fin de grado en cooperación con empresas y otras instituciones.

#### Cálculo

$$\text{Trabajos finales con empresas (GRADO)} = \frac{\text{Nº de trabajos de fin de grado en cooperación con empresas y otras instituciones}}{\text{Nº total de trabajos de fin de grado}}$$

#### Nivel

Ámbito de conocimiento

#### Dimensión

Contribución al desarrollo regional

#### Información requerida

#### Periodo de referencia

Nº de trabajos de fin de grado en cooperación con empresas y otras instituciones

18/19-19/20-20/21

Nº total de trabajos de fin de grado

18/19-19/20-20/21

#### Notas:

Para los ámbitos de ADE, Economía, Ciencias de la Tierra/Geología y Derecho se han establecido los siguientes grupos de rendimiento:

1. Rendimiento alto: Indicador > Mediana
2. Rendimiento intermedio: Indicador ≤ Mediana
3. Rendimiento reducido: Indicador = 0

Este indicador no se ha calculado para los ámbitos de Ciencias Políticas, Sociología, Historia, Educación, Periodismo y comunicación.

## CDR-3

### Trabajos finales con empresas (MÁSTER)

#### Definición

Porcentaje de trabajos de fin de máster en cooperación con empresas y otras instituciones.

#### Cálculo

$$\text{Trabajos finales con empresas (máster)} = \frac{\text{Nº de trabajos de fin de máster en cooperación con empresas y otras instituciones}}{\text{Nº total de trabajos de fin de máster}}$$

#### Nivel

Ámbito de conocimiento

#### Dimensión

Contribución al desarrollo regional

#### Información requerida

#### Periodo de referencia

Nº de trabajos de fin de máster en cooperación con empresas y otras instituciones

18/19-19/20-20/21

Nº total de trabajos de fin de máster

18/19-19/20-20/21

#### Notas:

Para los ámbitos de ADE y Educación han establecido los siguientes grupos de rendimiento:

1. Rendimiento alto: Indicador > Mediana
2. Rendimiento intermedio: Indicador ≤ Mediana
3. Rendimiento reducido: Indicador = 0

Este indicador no se ha calculado para los ámbitos de Economía, Ciencias Políticas, Sociología, Historia, Ciencias de la Tierra/Geología, Educación, Periodismo y comunicación y Derecho.

## CDR-4

### Publicaciones regionales

#### Definición

Porcentaje de publicaciones generadas en colaboración con otras instituciones con afiliación en la misma Comunidad Autónoma.

#### Cálculo

\*Datos procedentes de SCImago

#### Nivel

Ámbito de conocimiento

#### Dimensión

Contribución al desarrollo regional

#### Información requerida

#### Periodo de referencia

2018-2021

#### Notas:

En el cálculo del indicador se han excluido aquellas universidades con menos de 20 publicaciones (a nivel de ámbito) indexadas en la Scopus durante el periodo 2018-2021.

Los ámbitos de Sociología y Ciencias Políticas incluyen el mismo valor. Este se corresponde con la categoría temática de Scopus: "Ciencias Sociales".

Este indicador no se ha calculado para los ámbitos de Historia, Educación, Periodismo y comunicación y Derecho.



## CDR-5

### Fondos de investigación regionales

#### Definición

Porcentaje de los ingresos externos de investigación provenientes de la C.A. donde está situada la universidad

#### Cálculo

$$\text{Fondos de investigación regionales} = \frac{\text{Fondos externos de investigación provenientes de la comunidad autónoma}}{\text{Fondos externos de investigación}}$$

#### Nivel

Ámbito de conocimiento

#### Dimensión

Contribución al desarrollo regional

#### Información requerida

Fondos externos de investigación provenientes de la CA.  
Total de fondos externos de investigación.

#### Periodo de referencia

Promedio 2019-2020-2021  
Promedio 2019-2020-2021

## CDR-6

### Publicaciones con empresas de la región

#### Definición

Porcentaje de publicaciones generadas en colaboración con otras empresas con afiliación en la misma Comunidad Autónoma.

#### Cálculo

\*Datos procedentes de SCImago

#### Nivel

Institucional

#### Dimensión

Contribución al desarrollo regional

#### Información requerida

#### Periodo de referencia

% de publicaciones generadas en colaboración con otras empresas con afiliación en la misma Comunidad Autónoma

2018-2021

#### Notas:

En el cálculo del indicador se han excluido aquellas universidades con menos de 20 publicaciones (a nivel de ámbito) indexadas en la Scopus durante el periodo 2018-2021.

Los ámbitos de Sociología y Ciencias Políticas incluyen el mismo valor. Este se corresponde con la categoría temática de Scopus: "Ciencias Sociales".

Para los ámbitos de ADE, Economía, Ciencias Políticas, Sociología y Ciencias de la Tierra/Geología han establecido los siguientes grupos de rendimiento:

1. Rendimiento alto: Indicador > Mediana
2. Rendimiento intermedio: Indicador ≤ Mediana
3. Rendimiento reducido: Indicador = 0

Este indicador no se ha calculado para Historia, Educación, Periodismo y comunicación y Derecho.

## IL-1

### Tasa de afiliación a la SS (pasado 1 año) (GRADO)

#### Definición

Porcentaje de egresados universitarios dados de alta en la Seguridad Social pasado un año desde el momento de su graduación respecto al total de alumnos egresados.

#### Cálculo

$$\text{Tasa de afiliación a la SS} = \frac{\text{Egresados dados de alta en la Seguridad Social pasado un año}}{\text{Total egresados}}$$

#### Nivel

Ámbito de conocimiento

#### Dimensión

Inserción laboral

#### Información requerida

Egresados universitarios afiliados a la Seguridad Social pasado un año tras su graduación (2017).

#### Periodo de referencia

cohorte (2015-2016)

#### Notas:

Indicador elaborado a partir de datos procedentes del Sistema Integrado de Información Universitaria (SIIU). Secretaría General de Universidades y de la Tesorería General de la Seguridad Social. Ministerio de Inclusión, Seguridad Social y Migraciones.

En los datos aportados utilizados ya estaban excluidos aquellos programas de grado con 25 egresados o menos por no contar con población suficiente.

## IL-2

### Tasa de autónomos (pasado 1 año) (GRADO)

#### Definición

Porcentaje de egresados universitarios afiliados a la Seguridad Social en el régimen de autónomos pasado un año desde el momento de su graduación, respecto al total de alumnos egresados afiliados.

#### Cálculo

$$\text{Tasa de autónomos} = \frac{\text{Egresados afiliados a la Seguridad Social en régimen de autónomos pasado un año}}{\text{Total egresados afiliados pasado un año}}$$

#### Nivel

Ámbito de conocimiento

#### Dimensión

Inserción laboral

#### Información requerida

Egresados universitarios afiliados a la Seguridad Social en el régimen de autónomos pasado un año tras su graduación (2017).

#### Periodo de referencia

cohorte (2015-2016)

#### Notas:

Indicador elaborado a partir de datos procedentes del Sistema Integrado de Información Universitaria (SIIU). Secretaría General de Universidades y de la Tesorería General de la Seguridad Social. Ministerio de Inclusión, Seguridad Social y Migraciones.

En los datos aportados utilizados ya estaban excluidos aquellos programas de grado con 25 egresados o menos por no contar con población suficiente.

Este indicador no se ha calculado para los ámbitos de Ciencias Políticas, Sociología, Historia y Ciencias de la Tierra/Geología.

### IL-3

## Tasa de contratos indefinidos (pasado 1 año) (GRADO)

### Definición

Porcentaje de contratos indefinidos de los egresados universitarios que, pasado un año desde el momento de graduación, están dados de alta laboral en la Seguridad Social por cuenta ajena, con respecto al total de contratos.

### Cálculo

$$\text{Tasa de contratos indefinidos} = \frac{\text{Egresados con contrato indefinido pasado un año desde la graduación}}{\text{Total egresados afiliados pasado un año}}$$

### Nivel

Ámbito de conocimiento

### Dimensión

Inserción laboral

### Información requerida

Egresados universitarios afiliados a la Seguridad Social por cuenta ajena con contrato indefinido pasado un año tras su graduación (2017).

### Periodo de referencia

cohorte (2015-2016)

### Notas:

Indicador elaborado a partir de datos procedentes del Sistema Integrado de Información Universitaria (SIIU). Secretaría General de Universidades y de la Tesorería General de la Seguridad Social. Ministerio de Inclusión, Seguridad Social y Migraciones.

En los datos aportados utilizados ya estaban excluidos aquellos programas de grado con 25 egresados o menos por no contar con población suficiente.

Este indicador no se ha calculado para los ámbitos de Ciencias Políticas, Sociología, Historia y Ciencias de la Tierra/Geología.

## IL-4

### Tasa de empleo acorde (pasado 1 año) (GRADO)

#### Definición

Porcentaje de egresados universitarios afiliados a la Seguridad Social pertenecientes al grupo de cotización "Titulados", pasado un año desde el momento de la graduación.

#### Cálculo

$$\text{Tasa de empleo acorde} = \frac{\text{Egresados afiliados en grupo "Titulados" pasado un año}}{\text{Total egresados afiliados pasado un año}}$$

#### Nivel

Ámbito de conocimiento

#### Dimensión

Inserción laboral

#### Información requerida

Egresados universitarios afiliados a la Seguridad Social en el grupo de cotización "Titulados" pasado un año tras su graduación (2017). Es decir, que desempeñan una función acorde a su nivel formativo.

#### Periodo de referencia

cohorte (2015-2016)

#### Notas:

Indicador elaborado a partir de datos procedentes del Sistema Integrado de Información Universitaria (SIIU). Secretaría General de Universidades y de la Tesorería General de la Seguridad Social. Ministerio de Inclusión, Seguridad Social y Migraciones.

En los datos aportados utilizados ya estaban excluidos aquellos programas de grado con 25 egresados o menos por no contar con población suficiente.

Este indicador no se ha calculado para los ámbitos de Ciencias Políticas, Historia y Ciencias de la Tierra/Geología.

## IL-5

### Base de cotización media a la SS (pasado 1 año)

#### Definición

Media anual por tramos de la base de cotización a la Seguridad Social de los egresados que están afiliados por cuenta ajena con contrato a tiempo completo pasado 1 año desde el momento de la graduación.

#### Cálculo

\*Dato procedente de SIIU

#### Nivel

Ámbito de conocimiento

#### Dimensión

Inserción laboral

#### Información requerida

Base de cotización a la Seguridad Social de los egresados (2017) que están afiliados por cuenta ajena con contrato a tiempo completo

#### Periodo de referencia

cohorte (2015-2016)

#### Notas:

Indicador elaborado a partir de datos procedentes del Sistema Integrado de Información Universitaria (SIIU). Secretaría General de Universidades y de la Tesorería General de la Seguridad Social. Ministerio de Inclusión, Seguridad Social y Migraciones.

En los datos aportados utilizados ya estaban excluidos aquellos programas de grado con 25 egresados o menos por no contar con población suficiente.

Este indicador no se ha calculado para los ámbitos de Ciencias Políticas, Sociología, Historia, Educación, Ciencias de la Tierra/Geología, Periodismo y Derecho.

## IL-6

### Tasa de afiliación a la SS (pasados 4 años) (GRADO)

#### Definición

Porcentaje de egresados universitarios dados de alta en la Seguridad Social pasados cuatro años desde el momento de su graduación respecto al total de alumnos egresados.

#### Cálculo

$$\text{Tasa de afiliación a la SS} = \frac{\text{Egresados dados de alta en la Seguridad Social pasados 4 años}}{\text{Total egresados}}$$

#### Nivel

Ámbito de conocimiento

#### Dimensión

Inserción laboral

#### Información requerida

Egresados universitarios afiliados a la Seguridad Social pasados cuatro años tras su graduación (2020).

#### Periodo de referencia

cohorte (2015-2016)

#### Notas:

Indicador elaborado a partir de datos procedentes del Sistema Integrado de Información Universitaria (SIIU). Secretaría General de Universidades y de la Tesorería General de la Seguridad Social. Ministerio de Inclusión, Seguridad Social y Migraciones.

En los datos aportados utilizados ya estaban excluidos aquellos programas de grado con 25 egresados o menos por no contar con población suficiente.



## IL-7

### Tasa de autónomos (pasados 4 años) (GRADO)

#### Definición

Porcentaje de egresados universitarios afiliados a la Seguridad Social en el régimen de autónomos pasados cuatro años desde el momento de su graduación, respecto al total de alumnos egresados afiliados.

#### Cálculo

$$\text{Tasa de autónomos} = \frac{\text{Egresados afiliados a la Seguridad Social en régimen de autónomos pasados 4 años}}{\text{Total egresados afiliados pasados 4 años}}$$

#### Nivel

Ámbito de conocimiento

#### Dimensión

Inserción laboral

#### Información requerida

Egresados universitarios afiliados a la Seguridad Social en el régimen de autónomos pasados cuatro años tras su graduación (2020).

#### Periodo de referencia

cohorte (2015-2016)

#### Notas:

Indicador elaborado a partir de datos procedentes del Sistema Integrado de Información Universitaria (SIIU). Secretaría General de Universidades y de la Tesorería General de la Seguridad Social. Ministerio de Inclusión, Seguridad Social y Migraciones.

En los datos aportados utilizados ya estaban excluidos aquellos programas de grado con 25 egresados o menos por no contar con población suficiente.

Este indicador no se ha calculado para los ámbitos de Ciencias Políticas y Ciencias de la Tierra/Geología.

## IL-8

### Tasa de contratos indefinidos (pasados 4 años) (GRADO)

#### Definición

Porcentaje de contratos indefinidos de los egresados universitarios que, pasados cuatro años desde el momento de graduación, están dados de alta laboral en la Seguridad Social por cuenta ajena, con respecto al total de contratos.

#### Cálculo

$$\text{Tasa de contratos indefinidos} = \frac{\text{Egresados con contrato indefinido pasados 4 años desde la graduación}}{\text{Total egresados afiliados pasados 4 años}}$$

#### Nivel

Ámbito de conocimiento

#### Dimensión

Inserción laboral

#### Información requerida

Egresados universitarios afiliados a la Seguridad Social por cuenta ajena con contrato indefinido pasados cuatro años tras su graduación (2020).

#### Periodo de referencia

cohorte (2015-2016)

#### Notas:

Indicador elaborado a partir de datos procedentes del Sistema Integrado de Información Universitaria (SIIU). Secretaría General de Universidades y de la Tesorería General de la Seguridad Social. Ministerio de Inclusión, Seguridad Social y Migraciones.

En los datos aportados utilizados ya estaban excluidos aquellos programas de grado con 25 egresados o menos por no contar con población suficiente.

Este indicador no se ha calculado para el ámbito de Ciencias Políticas, Sociología, Historia y Ciencias de la Tierra/Geología.

## IL-9

### Tasa de empleo acorde (pasados 4 años) (GRADO)

#### Definición

Porcentaje de egresados universitarios afiliados a la Seguridad Social pertenecientes al grupo de cotización "Titulados", pasados 4 años desde el momento de la graduación.

#### Cálculo

$$\text{Tasa de empleo acorde} = \frac{\text{Egresados afiliados en grupo "Titulados" pasados 4 años}}{\text{Total egresados afiliados pasados 4 años}}$$

#### Nivel

Ámbito de conocimiento

#### Dimensión

Inserción laboral

#### Información requerida

Egresados universitarios afiliados a la Seguridad Social en el grupo de cotización "Titulados" pasados cuatro años tras su graduación (2020). Es decir, que desempeñan una función acorde a su nivel formativo.

#### Periodo de referencia

cohorte (2015-2016)

#### Notas:

Indicador elaborado a partir de datos procedentes del Sistema Integrado de Información Universitaria (SIIU). Secretaría General de Universidades y de la Tesorería General de la Seguridad Social. Ministerio de Inclusión, Seguridad Social y Migraciones.

En los datos aportados utilizados ya estaban excluidos aquellos programas de grado con 25 egresados o menos por no contar con población suficiente.

Este indicador no se ha calculado para el ámbito de Ciencias Políticas.

## IL-10

### Base de cotización media a la SS (pasados 4 años)

#### Definición

Media anual por tramos de la base de cotización a la Seguridad Social de los egresados que están afiliados por cuenta ajena con contrato a tiempo completo pasados 4 años desde el momento de la graduación.

#### Cálculo

\*Dato procedente de SIIU

#### Nivel

Ámbito de conocimiento

#### Dimensión

Inserción laboral

#### Información requerida

Base de cotización a la Seguridad Social de los egresados (2017) que están afiliados por cuenta ajena con contrato a tiempo completo

#### Periodo de referencia

cohorte (2015-2016)

#### Notas:

Indicador elaborado a partir de datos procedentes del Sistema Integrado de Información Universitaria (SIIU). Secretaría General de Universidades y de la Tesorería General de la Seguridad Social. Ministerio de Inclusión, Seguridad Social y Migraciones.

En los datos aportados utilizados ya estaban excluidos aquellos programas de grado con 25 egresados o menos por no contar con población suficiente.

Este indicador no se ha calculado para el ámbito de Ciencias Políticas, Sociología, Historia y Ciencias de la Tierra/Geología.

## **3. GLOSARIO**

Ámbito de conocimiento	Es la agrupación de títulos académicos de grado y máster que comparten características similares en términos de objeto de estudio y de orientación profesional.
Asignaturas obligatorias en idioma extranjero	Número de asignaturas de carácter obligatorio incluidas en un programa de estudios que son impartidas íntegramente en un idioma que distinto del idioma oficial o cooficial en la respectiva comunidad autónoma.
Créditos reconocidos por prácticas en empresas	Créditos dentro del programa de la titulación orientados a la realización de prácticas en una empresa privada u otra organización (organismo público, organización sin ánimo de lucro, hospital, etc.), de duración mínima 6 semanas o el equivalente en créditos a 200 horas.
Estudiante de intercambio atraído	Estudiante matriculado en otra universidad que mediante un programa de movilidad internacional (por ejemplo Erasmus) viene a la universidad por un período mínimo de tres meses. Quedan excluidos los estudiantes matriculados en programas no oficiales.
Estudiante de intercambio enviado	Estudiante matriculado en la universidad en un programa de estudios y que mediante un programa de movilidad internacional (por ejemplo Erasmus) va a otra universidad por un período mínimo de tres meses. Quedan excluidos los estudiantes matriculados en programas no oficiales.
Estudiante de nuevo ingreso (GRADO 240 ECTS)	Estudiante que ha formalizado la matrícula en un centro y un plan de estudios de grado con una duración de 240 ECTS por primera vez, por cualquier vía de preinscripción.
Estudiante de nuevo ingreso (MÁSTER)	Estudiante que ha formalizado la matrícula en un centro y un plan de estudios de máster por primera vez, pudiendo provenir de titulaciones de ciclo antiguo o grado.
Estudiante de otras CC.AA.	Estudiantes de cualquier nacionalidad cuyas familias residen en España, pero no en la misma comunidad autónoma donde está localizada la universidad en que están matriculados. La residencia familiar se puede asimilar a allí dónde se han obtenido las credenciales de acceso a la universidad (bachillerato, prueba de acceso, etc.).
Estudiante extranjero	Estudiantes con otra nacionalidad diferente a la española.
Estudiante internacional	Un estudiante de cualquier nacionalidad incluyendo la española con residencia familiar fuera de España y que está matriculado en una universidad española. La residencia familiar se puede asimilar a allí dónde se han obtenido las credenciales de acceso a la universidad (bachillerato, prueba de acceso, etc.).
Estudiantes matriculados	Estudiantes que han sido admitidos y han formalizado la matrícula en un centro y un plan de estudios.
Fondos externos de investigación liquidados por la Universidad (indicador institucional)	Ingresos liquidados que recibe la universidad en concepto de financiación externa para actividades de investigación, incluidas las realizadas en el hospital universitario. Está excluida la financiación general de la Administración General del Estado o de las CC.AA. y la financiación propia. Se incluyen fondos procedentes de: 1. Becas y contratos de investigación concedidos por organizaciones nacionales e internacionales 2. Proyectos de investigación otorgados competitivamente por agencias gubernamentales (Gobierno, CCAA, otros organismos públicos), la Agencia Estatal de Investigación, organizaciones privadas (empresas, fundaciones privadas, ONGs), organizaciones internacionales (p. ej. Programa Marco, Consejo de Investigación Europeo). 3. Otros fondos de proyectos de investigación.

<p>Fondos externos de investigación captados por la Universidad (indicador institucional)</p>	<p>Financiación externa captada por la universidad para actividades de investigación, incluidas las realizadas en el hospital universitario. Se entiende como captado el importe total de los fondos externos obtenidos en un año determinado sin tener en cuenta el período de ejecución de la investigación y si son o no finalmente liquidados. Está excluida la financiación general de la Administración General del Estado o de las CC.AA. y la financiación propia. Se deben incluir fondos procedentes de: 1. becas y contratos de investigación concedidos por organizaciones nacionales e internacionales. 2. proyectos de investigación otorgados competitivamente por agencias gubernamentales (Gobierno, CCAA, otros organismos públicos), la Agencia Estatal de Investigación), organizaciones privadas (empresas, fundaciones privadas, ONGs), organizaciones internacionales (p. ej. Programa Marco, Consejo de Investigación Europeo). 3. Otros fondos de proyectos de investigación.</p>
<p>Fondos externos de investigación liquidados por la Universidad (indicador por ámbito)</p>	<p>Ingresos liquidados que recibe la universidad en concepto de financiación externa para actividades de investigación, incluidas las realizadas en el hospital universitario. Está excluida la financiación general de la Administración General del Estado o de las CC.AA. y la financiación propia. Se deben incluir fondos procedentes de: 1. becas y contratos de investigación concedidos por organizaciones nacionales e internacionales. 2. proyectos de investigación otorgados competitivamente por agencias gubernamentales (Gobierno, CCAA, otros organismos públicos), la Agencia Estatal de Investigación, organizaciones privadas (empresas, fundaciones privadas, ONGs), organizaciones internacionales (p. ej. Programa Marco, Consejo de Investigación Europeo). 3. Otros fondos de proyectos de investigación.</p>
<p>Fondos externos de investigación captados por la Universidad (Indicador por ámbitos)</p>	<p>Financiación externa captada por la universidad para actividades de investigación, incluidas las realizadas en el hospital universitario. Se entiende como captado el importe total de los fondos externos obtenidos en un año determinado sin tener en cuenta el período de ejecución de la investigación y si son o no finalmente liquidados. Está excluida la financiación general de la Administración General del Estado o de las CC.AA. y la financiación propia. Se deben incluir fondos procedentes de: 1. becas y contratos de investigación concedidos por organizaciones nacionales e internacionales. 2. proyectos de investigación otorgados competitivamente por agencias gubernamentales (Gobierno, CCAA, otros organismos públicos), la Agencia Estatal de Investigación), organizaciones privadas (empresas, fundaciones privadas, ONGs), organizaciones internacionales (p. ej. Programa Marco, Consejo de Investigación Europeo). 3. Otros fondos de proyectos de investigación.</p>
<p>Fondos externos de investigación liquidados por las entidades vinculadas (indicador institucional)</p>	<p>Ingresos liquidados que recibe la universidad en concepto de financiación externa para actividades de investigación realizadas por las entidades vinculadas, incluidas las realizadas en el hospital universitario. Está excluida la financiación general de la Administración General del Estado o de las CC.AA. y la financiación propia. Se deben incluir fondos procedentes de: 1. becas y contratos de investigación concedidos por organizaciones nacionales e internacionales. 2. proyectos de investigación otorgados competitivamente por agencias gubernamentales (Gobierno, CCAA, otros organismos públicos), la Agencia Estatal de Investigación, organizaciones privadas (empresas, fundaciones privadas, ONGs), organizaciones internacionales (p. ej. Programa Marco, Consejo de Investigación Europeo). 3. Otros fondos de proyectos de investigación.</p>

<p>Fondos externos de investigación captados por las entidades vinculadas (indicador institucional)</p>	<p>Financiación externa captada por la universidad y entidades vinculadas para actividades de investigación, incluidas las realizadas en el hospital universitario. Se entiende como captado el importe total de los fondos externos obtenidos en un año determinado sin tener en cuenta el período de ejecución de la investigación y si son o no finalmente liquidados. Está excluida la financiación general de la Administración General del Estado o de las CC.AA. y la financiación propia. Se deben incluir fondos procedentes de: 1. becas y contratos de investigación concedidos por organizaciones nacionales e internacionales. 2. proyectos de investigación otorgados competitivamente por agencias gubernamentales (Gobierno, CCAA, otros organismos públicos), la Agencia Estatal de Investigación), organizaciones privadas (empresas, fundaciones privadas, ONGs), organizaciones internacionales (p. ej. Programa Marco, Consejo de Investigación Europeo). 3. Otros fondos de proyectos de investigación.</p>
<p>Fondos externos de investigación liquidados por las entidades vinculadas (indicador por ámbitos)</p>	<p>Ingresos liquidados que recibe la universidad en concepto de financiación externa para actividades de investigación realizadas por las entidades vinculadas, incluidas las realizadas en el hospital universitario. Está excluida la financiación general de la Administración General del Estado o de las CC.AA. y la financiación propia. Se deben incluir fondos procedentes de: 1. becas y contratos de investigación concedidos por organizaciones nacionales e internacionales. 2. proyectos de investigación otorgados competitivamente por agencias gubernamentales (Gobierno, CCAA, otros organismos públicos), la Agencia Estatal de Investigación, organizaciones privadas (empresas, fundaciones privadas, ONGs), organizaciones internacionales (p. ej. Programa Marco, Consejo de Investigación Europeo). 3. Otros fondos de proyectos de investigación.</p>
<p>Fondos externos de investigación captados por las entidades vinculadas (indicador por ámbitos)</p>	<p>Financiación externa captada solo por las entidades vinculadas a la universidad para actividades de investigación, incluidas las realizadas en el hospital universitario. Se entiende como captado el importe total de los fondos externos obtenidos en un año determinado sin tener en cuenta el período de ejecución de la investigación y si son o no finalmente liquidados. Está excluida la financiación general de la Administración General del Estado o de las CC.AA. y la financiación propia. Se deben incluir fondos procedentes de: 1. becas y contratos de investigación concedidos por organizaciones nacionales e internacionales. 2. proyectos de investigación otorgados competitivamente por agencias gubernamentales (Gobierno, CCAA, otros organismos públicos), la Agencia Estatal de Investigación), organizaciones privadas (empresas, fundaciones privadas, ONGs), organizaciones internacionales (p. ej. Programa Marco, Consejo de Investigación Europeo). 3. Otros fondos de proyectos de investigación.</p>
<p>Fondos internacionales de investigación</p>	<p>Ingresos liquidados, públicos y privados, procedentes de becas y proyectos de investigación de organismos internacionales (Ej: European Science Foundation, otras fundaciones internacionales).  <i>* Fondos internacionales por ámbito: Los fondos externos de investigación se imputarán al ámbito de conocimiento en el que desarrolla principalmente la actividad investigadora el PDI.</i></p>
<p>Fondos privados (indicador institucional)</p>	<p>Ingresos liquidados por la Universidad y las entidades vinculadas provenientes de contratos de investigación y consultorías realizadas para organismos privados tanto nacionales como internacionales.</p>



Fondos privados (indicador por ámbitos)	Ingresos liquidados procedentes de organismos privados (excluyendo organizaciones sin ánimo de lucro) otorgados competitivamente para proyectos o servicios de investigación realizados por la universidad. Esta categoría no incluye consultorías o servicios (e.j. ensayos de materiales). <i>*Los fondos externos de investigación se imputarán al ámbito de conocimiento en el que desarrolla principalmente la actividad investigadora el PDI.</i>
Fondos regionales de investigación	Fondos externos (públicos y privados) de investigación procedentes de la comunidad autónoma donde se localiza la universidad.
Entidades vinculadas	Fundaciones propias de la universidad, hospitales universitarios y entidades en que, la universidad participa de manera consorciada con otras instituciones.
Graduados que han seguido exclusivamente en nuevo plan de estudios	Estudiantes que han completado con éxito todos los créditos de un nuevo plan de estudios. Se excluyen aquellos estudiantes procedentes de ciclos antiguos.
Indicador cientiométrico	Los datos cientiométricos son calculados a partir de la información extraída de la base de datos bibliográfica Scopus. A través de estos indicadores se mide la producción científica de las universidades a nivel institucional y en los respectivos ámbitos de conocimiento.
Indicador de patentes	Estos indicadores se calculan a partir de la base de datos PATSTAT, producida por la Oficina Europea de Patentes (OEP). Patstat, que contiene los registros de solicitudes de patentes a partir del momento de su publicación, cubre 90 oficinas de patentes nacionales y regionales a través del mundo.
Indicador de rendimiento	Indicadores calculados a partir de datos estadísticos procedentes del Sistema Integrado de Información Universitaria (SIIU), facilitados directamente por las universidades y extraídos de bases de datos bibliométricas o de patentes. Se emplean para medir y comparar el rendimiento de las universidades en los respectivos ámbitos de conocimiento y dimensiones. En ningún caso, se trata de indicadores compuestos.
Ingresos de Formación continua	Ingresos por títulos propios o certificados llevados a cabo por la universidad y por los centros en los que la universidad tiene delegada la realización de actividades de Formación Continua. Incluye los cursos de las escuelas de idiomas y cualquier otra actividad que no desarrolle una programación docente reglada.
Ingresos por licencias de explotación de derechos otorgados a terceros (royalties, copyrights)	Ingresos derivados de los derechos de propiedad intelectual de la universidad.  <i>* En los indicadores de ámbito estos ingresos se imputarán al ámbito de conocimiento en el que desarrolla principalmente la actividad investigadora el titular de la licencia.</i>
Ingresos totales	Ingresos totales de la institución en el año natural. Está formado por las transferencias públicas corrientes y de capital, los ingresos por matrícula y otros ingresos de otras instituciones privadas e internacionales. Equivale a los ingresos liquidados no financieros.

<p>Nota media de nuevos matriculados (GRADO)</p>	<p>Nota media de admisión de los estudiantes de nuevo ingreso en un programa de grado.</p> <p>Nota de admisión = Nota de acceso + a*M1 + b*M2, siendo:</p> <p>M1, M2 = las calificaciones de un máximo de dos materias superadas de la fase específica que proporcionen mejor nota de admisión. a, b = parámetros de ponderación de las materias de la fase específica. Los valores de estos parámetros pueden variar entre 0,1 y 0,2 según criterio de las universidades. Para que la nota de admisión incorpore las calificaciones de las materias de la fase específica, estas deben estar adscritas a la rama de conocimiento del Grado al que se quiera ser admitido.</p>
<p>Patentes concedidas</p>	<p>Títulos de propiedad industrial concedidos que reconocen el derecho de explotar en exclusiva la invención patentada, impidiendo a otros su fabricación, venta o utilización sin consentimiento del titular.</p>
<p>PDI</p>	<p>Personal académico para la enseñanza al nivel ISCED 5-6. Incluye:</p> <ul style="list-style-type: none"> <li>- el personal cuya primera tarea es la enseñanza, la investigación o el servicio público;</li> <li>- el personal que tiene un rango (ocupa una posición académica) como profesor, profesor asociado, profesor asistente, docente o algo equivalente a estas posiciones;</li> <li>- personal que ocupan otras posiciones (por ejemplo rector, decano, vicedecano, catedrático o jefe de departamento) siempre cuando su tarea principal sea la enseñanza o la investigación.</li> </ul> <p>Están excluidos los estudiantes con tareas docentes, ayudantes de profesores y auxiliares docentes.</p> <p><i>* En los indicadores de ámbito, cualquier PDI que tenga carga docente en una de las titulaciones que forman parte del ámbito, se imputará a este ámbito independientemente de que también tenga carga docente en otros ámbitos. Por lo tanto, un PDI se contabilizará tantas veces como ámbitos en los que desarrolle su docencia.</i></p>
<p>PDI equivalente a tiempo completo</p>	<p>Se calcula atendiendo a la dedicación real de cada PDI. Sólo en el caso de no disponer de esta información, la dedicación a tiempo parcial se computará al 50% de la dedicación total.</p> <p><i>* En los indicadores de ámbito, se calcula como la suma de los valores ETC asignados a cada uno de los PDI que dan docencia en el ámbito, esto es, la proporción de créditos impartidos en el ámbito sobre el total de créditos impartidos, por el valor de PDI-ETC a nivel institucional.</i></p>
<p>PDI Extranjeros</p>	<p>PDI con otra nacionalidad diferente a la española. Se excluyen aquellos PDI con doble nacionalidad.</p> <p><i>* En los indicadores de ámbito, cualquier PDI que tenga carga docente en una de las titulaciones que forman parte del ámbito, se imputará a este ámbito independientemente de que también tenga carga docente en otros ámbitos. Por lo tanto, un PDI se contabilizará tantas veces como ámbitos en los que desarrolle su docencia.</i></p>

PDI funcionario	<p>Personal docente-investigador con contrato de funcionario. Eso incluye las siguientes categorías de PDI funcionario (de acuerdo con el artículo 8 de la Ley 7/2007 de 12/04, Estatuto Básico del Empleado Público):</p> <ul style="list-style-type: none"> <li>- Catedráticos de Universidad o Escuelas Universitarias</li> <li>- Profesores titulares de Universidad o Escuelas Universitarias</li> <li>- Interinos</li> </ul> <p><i>* En los indicadores de ámbito, cualquier PDI que tenga carga docente en una de las titulaciones que forman parte del ámbito, se imputará a este ámbito independientemente de que también tenga carga docente en otros ámbitos. Por lo tanto, un PDI se contabilizará tantas veces como ámbitos en los que desarrolle su docencia.</i></p>
Post-doctorados	<p>Investigador junior que ha completado sus estudios de doctorado recientemente. Se trata de una posición de carácter temporal, considerada como una fase preparatoria para la obtención de una plaza de PDI a tiempo completo. El post-doc debe trabajar bajo la supervisión de un PDI, de un departamento de la universidad o institución similar y debe tener la libertad de poder publicar sus trabajos de investigación. Pueden pertenecer a programas como Marie Curie y Juan de la Cierva, entre otros. Se excluye el programa Ramón y Cajal.</p>
Preinscritos en 1ª opción	Número de preinscritos que han seleccionado la titulación de una universidad como primera opción en la fase de preinscripción universitaria.
Plazas ofertadas	Número máximo de plazas ofertadas por la universidad para la titulación en concreto.
Prácticas en empresas o prácticas externas	Son prácticas realizadas en una empresa privada u otra organización (organismo público, organización sin ánimo de lucro, hospital, etc.), de duración mínima 6 semanas o el equivalente en créditos a 200 horas.
Región	El nivel 2 de la Nomenclatura de las Unidades Territoriales Estadísticas de la Unión Europea (NUTS 2) que es equivalente a CC.AA. en España.
Spin-off	Una spin-off es una empresa que ha sido inicialmente el resultado de una licencia o transferencia de tecnología de la universidad. Las spin-offs se establecen para explotar la tecnología o propiedad intelectual originada por la institución. Los datos hacen referencia al número de spin-offs creadas en el año de referencia.

Tasa de graduación normativa	Tasa de idoneidad en la graduación (indicador SIU): referida al número de estudiantes de una cohorte de nuevo ingreso que finalizan sus estudios en el tiempo teórico previsto de finalización o antes.
Tasa de abandono	Porcentaje de estudiantes de una cohorte de nuevo ingreso en el curso X, matriculados en el título, que sin haberse graduado en ese título no se han matriculado en él durante dos cursos seguidos.
Tasa de rendimiento	Relación porcentual entre el número de créditos superados por los estudiantes matriculados en un curso académico y el número total de créditos
Tasa de éxito	Relación porcentual entre el número de créditos superados por los estudiantes matriculados en un curso y el número total de créditos
Tasa de afiliación a la SS	Porcentaje de egresados universitarios dados de alta en la Seguridad Social pasados T años desde el momento de su graduación respecto al total de alumnos egresados.
Tasa de autónomos	Porcentaje de egresados universitarios afiliados a la Seguridad Social en el régimen de autónomos pasados T años desde el momento de su graduación, respecto al total de alumnos egresados.
Tasa de contratos indefinidos	Porcentaje de contratos indefinidos de los egresados universitarios que, pasados T años desde el momento de graduación, están dados de alta laboral en la Seguridad Social por cuenta ajena, con respecto al total de contratos.
Tasa de empleo acorde	Porcentaje de egresados universitarios afiliados a la Seguridad Social pertenecientes al grupo de cotización "Titulados", pasados T años desde el momento de la graduación.
Base de cotización	Media anual por tramos de la base de cotización a la Seguridad Social de los egresados que están afiliados por cuenta ajena con contrato a tiempo completo, pasados T años desde el momento de la graduación.
Tesis doctorales	Número de estudiantes de doctorado que han leído y aprobado su tesis doctoral. * <i>Por ámbitos de conocimiento se han imputado al ámbito de conocimiento en el que desarrolla principalmente la actividad investigadora el director de la tesis.</i>
Titulación impartida en idioma extranjero	Titulación impartida (al menos un 50% de los ECTS) en un idioma distinto al idioma oficial o cooficial de la respectiva comunidad autónoma.
Tramos de investigación	Es el resultado de la evaluación de la actividad investigadora de los profesores universitarios que realiza la CNEAI. Se realiza anualmente por <b>periodos de seis años</b> (sexenios de investigación) a petición del investigador interesado. Si se obtiene una valoración positiva se consigue un complemento de productividad incentivador.

## **4. AMBITOS DE CONOCIMIENTO Y TITULACIONES**

<b>Ámbito de ADE</b>			
<b>Universidad</b>	<b>Tipo</b>	<b>Titulación</b>	
A Coruña	Grado	Graduado o Graduada en Administración y Dirección de Empresas por la Universidad de A Coruña	2501012
A Coruña	Grado	Graduado o Graduada en Ciencias Empresariales por la Universidad de A Coruña	2501013
A Coruña	Grado	Graduado o Graduada en Relaciones Laborales y Recursos Humanos por la Universidad de A Coruña	2501019
A Coruña	Máster	Máster Universitario en Banca y Finanzas por la Universidad de A Coruña	4311057
A Coruña	Máster	Máster Universitario en Dirección y Administración de Empresas (MBA) por la Universidad de A Coruña	4314143
A Coruña	Grado	PCEO Grado en Ciencias Empresariales / Grado en Turismo	7000360
A Coruña	Grado	GRADUADO O GRADUADA EN GESTIÓN INDUSTRIAL DE LA MODA POR LA UNIVERSIDAD DE A CORUÑA	2503730
A Coruña	Máster	MÁSTER UNIVERSITARIO EN PLANIFICACIÓN Y GESTIÓN DE DESTINOS Y PRODUCTOS TURÍSTICOS POR LA UNIVERSIDAD DE A CORUÑA	4315888
A Coruña	Máster	MÁSTER UNIVERSITARIO EN CONTABILIDAD SUPERIOR Y AUDITORÍA DE CUENTAS POR LA UNIVERSIDAD DE A CORUÑA	4314270
Alcalá	Grado	Graduado o Graduada en Administración y Dirección de Empresas por la Universidad de Alcalá	2500651
Alcalá	Grado	Graduado o Graduada en Finanzas por la Universidad de Alcalá	2501222
Alcalá	Grado	Graduado o Graduada en Administración y Dirección de Empresas por la Universidad de Alcalá	2503990
Alcalá	Grado	Graduado o Graduada en Finanzas por la Universidad de Alcalá	2503993
Alcalá	Máster	Máster Universitario en Management y Gestión del Cambio por la Universidad de Alcalá	4311226
Alcalá	Máster	Máster Universitario en Ciencias Actuariales y Financieras por la Universidad de Alcalá	4313570
Alcalá	Máster	Máster Universitario en Administración de Empresa Internacional (MBA) / International Business Administration (MBA) por la Universidad de Alcalá	4313573
Alcalá	Máster	Máster Universitario en Banca y Finanzas / Finance & Banking por la Universidad de Alcalá	4317196
Alcalá	Grado	PCEO Grado en Turismo / Grado en Administración y Dirección de Empresas	7000243
Alfonso X El Sabio	Grado	Graduado o Graduada en Administración y Dirección de Empresas por la Universidad Alfonso X El Sabio	2501224
Alfonso X El Sabio	Grado	Graduado o Graduada en Dirección Comercial y Marketing por la Universidad Alfonso X El Sabio	2501226
Alfonso X El Sabio	Máster	Máster Universitario en Gestión Administrativa por la Universidad Alfonso X El Sabio	4317346
Alfonso X El Sabio	Grado	PCEO Grado en Administración y Dirección de Empresas / Grado en Dirección Comercial y Marketing	7000158

Alfonso X El Sabio	Grado	PCEO Grado en Administración y Dirección de Empresas / Grado en Relaciones Internacionales	7000861
Alicante	Grado	Graduado o Graduada en Administración y Dirección de Empresas por la Universidad de Alicante	2501499
Alicante	Grado	Graduado o Graduada en Gestión y Administración Pública por la Universidad de Alicante	2501568
Alicante	Grado	Graduado o Graduada en Publicidad y Relaciones Públicas por la Universidad de Alicante	2501569
Alicante	Grado	Graduado o Graduada en Relaciones Laborales y Recursos Humanos por la Universidad de Alicante	2502424
Alicante	Grado	Graduado o Graduada en Marketing por la Universidad de Alicante	2503662
Alicante	Máster	Máster Universitario en Comunicación e Industrias Creativas por la Universidad de Alicante	4312838
Alicante	Máster	Máster Universitario en Administración y Dirección de Empresas por la Universidad de Alicante	4313391
Alicante	Máster	Máster Universitario en Gestión Administrativa por la Universidad de Alicante	4315449
Alicante	Grado	PCEO Grado en Turismo / Grado en Administración y Dirección de Empresas	7000156
Almería	Grado	Graduado o Graduada en Gestión y Administración Pública por la Universidad de Almería	2501130
Almería	Grado	Graduado o Graduada en Administración y Dirección de Empresas por la Universidad de Almería	2501719
Almería	Grado	Graduado o Graduada en Finanzas y Contabilidad por la Universidad de Almería	2501722
Almería	Grado	Graduado o Graduada en Marketing e Investigación de Mercados por la Universidad de Almería	2501723
Almería	Grado	Graduado o Graduada en Turismo por la Universidad de Almería	2501725
Almería	Máster	Máster Universitario en Contabilidad y Finanzas Corporativas por la Universidad de Almería y la Universidad Politécnica de Cartagena	4312322
Almería	Máster	Máster Universitario en Gestión Internacional de la Empresa e Idiomas por la Universidad de Almería	4312627
Almería	Máster	Máster Universitario en Dirección y Economía de la Empresa por la Universidad de Almería	4315229
Almería	Grado	PCEO Grado en Derecho / Grado en Administración y Dirección de Empresas	7000650
Autónoma de Barcelona	Grado	Graduado o Graduada en Empresa y Tecnología por la Universidad Autónoma de Barcelona	2501232
Autónoma de Barcelona	Grado	Graduado o Graduada en Relaciones Laborales por la Universidad Autónoma de Barcelona	2500258
Autónoma de Barcelona	Grado	Graduado o Graduada en Contabilidad y Finanzas por la Universidad Autónoma de Barcelona	2501231
Autónoma de Barcelona	Grado	Graduado o Graduada en Administración y Dirección de Empresas por la Universidad Autónoma de Barcelona	2501572
Autónoma de Barcelona	Grado	Graduado o Graduada en Publicidad y Relaciones Públicas por la Universidad Autónoma de Barcelona	2501935

Autónoma de Barcelona	Máster	Máster Universitario en Gestión, Organización y Economía de la Empresa / Management, Organization and Business Economics por la Universidad Autónoma de Barcelona; la Universidad de las Illes Balears y la Universidad Pública de Navarra	4311312
Autónoma de Barcelona	Máster	Máster Universitario en Marketing por la Universidad Autónoma de Barcelona	4313148
Autónoma de Barcelona	Máster	Máster Universitario en Gestión de los Recursos Humanos en las Organizaciones por la Universidad Autónoma de Barcelona	4313788
Autónoma de Barcelona	Máster	Máster Universitario en Planificación Estratégica en Publicidad y Relaciones Públicas por la Universidad Autónoma de Barcelona	4314947
Autónoma de Barcelona	Máster	Máster Universitario en Contenidos de Comunicación Audiovisual y Publicidad por la Universidad Autónoma de Barcelona	4313256
Autónoma de Madrid	Grado	Graduado o Graduada en Administración y Dirección de Empresas por la Universidad Autónoma de Madrid	2500269
Autónoma de Madrid	Grado	Graduado o Graduada en Turismo por la Universidad Autónoma de Madrid	2500271
Autónoma de Madrid	Máster	Máster Universitario en Dirección de Marketing por la Universidad Autónoma de Madrid	4310032
Autónoma de Madrid	Máster	Máster Universitario en Administración de Empresas (MBA) por la Universidad Autónoma de Madrid	4313614
Autónoma de Madrid	Máster	Máster Universitario en Contabilidad, Auditoría y sus Efectos en los Mercados de Capitales por la Universidad Autónoma de Madrid y la Universidad de Alcalá	4311356
Barcelona	Máster	Máster Universitario en Creación y Gestión de Empresas Innovadoras y de Base Tecnológica por la Universidad de Barcelona	4313863
Barcelona	Grado	Graduado o Graduada en Relaciones Laborales por la Universidad de Barcelona	2500297
Barcelona	Grado	Graduado o Graduada en Gestión y Administración Pública por la Universidad de Barcelona	2501237
Barcelona	Grado	Graduado o Graduada en Administración y Dirección de Empresas por la Universidad de Barcelona	2501940
Barcelona	Grado	Graduado o Graduada en Empresa Internacional por la Universidad de Barcelona	2502823
Barcelona	Máster	Máster Universitario en Gestión Pública Avanzada	4311533
Barcelona	Máster	Máster Universitario en Marketing e Investigación de Mercados por la Universidad de Barcelona	4313272
Barcelona	Máster	Máster Universitario en Dirección y Gestión de Centros Educativos por la Universidad de Barcelona	4313280
Barcelona	Máster	Máster Universitario en Investigación en Empresa por la Universidad de Barcelona	4313283
Barcelona	Máster	Máster Universitario en Ciencias Actuariales y Financieras por la Universidad de Barcelona	4313290
Barcelona	Máster	Máster Universitario en Contabilidad y Fiscalidad por la Universidad de Barcelona	4315233



Barcelona	Máster	Máster Universitario en Empresa Internacional / International Business por la Universidad de Barcelona	4316213
Burgos	Grado	Graduado o Graduada en Administración y Dirección de Empresas por la Universidad de Burgos	2500904
Burgos	Grado	Graduado o Graduada en Finanzas y Contabilidad por la Universidad de Burgos	2501238
Burgos	Máster	Máster Universitario en Administración de Empresas (MBA) por la Universidad de Burgos	4315211
Cantabria	Grado	Graduado o Graduada en Administración y Dirección de Empresas por la Universidad de Cantabria	2501505
Cantabria	Grado	Graduado o Graduada en Relaciones Laborales por la Universidad de Cantabria	2501766
Cantabria	Máster	Máster Universitario en Dirección de Empresas (MBA) por la Universidad de Cantabria	4310946
Cantabria	Máster	Máster Universitario en Dirección de Marketing (Empresas Turísticas) por la Universidad de Cantabria	4310947
Cantabria	Máster	Máster Universitario en Empresa y Tecnologías de la Información por la Universidad de Cantabria	4310948
Cantabria	Grado	PCEO Grado en Administración y Dirección de Empresas / Grado en Economía	7000871
Cantabria	Grado	PCEO Grado en Administración y Dirección de Empresas / Grado en Relaciones Laborales	7001079
Cardenal Herrera-CEU	Grado	Graduado o Graduada en Publicidad y Relaciones Públicas por la Universidad Cardenal Herrera-CEU	2500539
Cardenal Herrera-CEU	Máster	Máster Universitario en Gestión y Dirección de Centros Educativos por la Universidad Cardenal Herrera-CEU	4313037
Carlos III de Madrid	Grado	Graduado o Graduada en Administración de Empresas//Bachelor in Business Administration por la Universidad Carlos III de Madrid	2500030
Carlos III de Madrid	Grado	Grado en Relaciones Laborales y Empleo	2500118
Carlos III de Madrid	Grado	Graduado o Graduada en Finanzas y Contabilidad/Bachelor in Finance and Accounting por la Universidad Carlos III de Madrid	2500155
Carlos III de Madrid	Grado	Graduado o Graduada en Management and Technology/Empresa y Tecnología por la Universidad Carlos III de Madrid	2503790
Carlos III de Madrid	Máster	Máster Universitario en Ciencias Actuariales y Financieras por la Universidad Carlos III de Madrid	4310065
Carlos III de Madrid	Máster	Máster Universitario en Dirección de Empresas / Master in Management por la Universidad Carlos III de Madrid	4312352
Carlos III de Madrid	Máster	Máster Universitario en Finanzas / Master in Finance por la Universidad Carlos III de Madrid	4312353
Carlos III de Madrid	Máster	Máster Universitario en Marketing / Master of Science in Marketing por la Universidad Carlos III de Madrid	4313138
Carlos III de Madrid	Máster	Máster Universitario en Iniciativa Emprendedora y Creación de Empresas por la Universidad Carlos III de Madrid	4313166

Carlos III de Madrid	Máster	Máster Universitario en Economía de la Empresa y Finanzas	4313969
Carlos III de Madrid	Máster	Máster Universitario en Dirección de Recursos Humanos / Master in Human Resources Management por la Universidad Carlos III de Madrid	4314097
Carlos III de Madrid	Máster	Máster Universitario en Administración de Empresas / Master in Business Administration-MBA por la Universidad Carlos III de Madrid	4314769
Carlos III de Madrid	Grado	Doble Grado en Derecho y Administración de Empresas	7000000
Carlos III de Madrid	Grado	PCEO Grado en Ingeniería Informática / Grado en Administración de Empresas	7000003
Carlos III de Madrid	Grado	Doble Grado en Estudios Internacionales y Administración de Empresas	7000616
Castilla-La Mancha	Grado	Graduado o Graduada en Administración y Dirección de Empresas por la Universidad de Castilla-La Mancha	2500678
Castilla-La Mancha	Grado	Graduado o Graduada en Relaciones Laborales y Desarrollo de Recursos Humanos por la Universidad de Castilla-La Mancha	2500908
Castilla-La Mancha	Máster	Máster Universitario en Estrategia y Marketing de Empresa por la Universidad de Castilla-La Mancha	4311018
Castilla-La Mancha	Máster	Máster Universitario en Consultoría y Asesoría Financiera y Fiscal por la Universidad de Castilla-La Mancha	4312851
Castilla-La Mancha	Máster	Máster Universitario en Iniciativa Empresarial: Análisis y Estrategias por la Universidad de Castilla-La Mancha	4314445
Castilla-La Mancha	Máster	MÁSTER UNIVERSITARIO EN AUDITORÍA PÚBLICA	4317476
Católica de Valencia San Vicente Mártir	Grado	Graduado o Graduada en Administración y Dirección de Empresas por la Universidad Católica de Valencia San Vicente Mártir	2500033
Católica de Valencia San Vicente Mártir	Máster	Máster Universitario en Dirección de Personas por la Universidad Católica de Valencia San Vicente Mártir	4310078
Católica de Valencia San Vicente Mártir	Máster	Máster Universitario en Dirección de Negocios en un Entorno Global por la Universidad Católica de Valencia San Vicente Mártir	4312630
Católica de Valencia San Vicente Mártir	Máster	Máster Universitario en Dirección y Gestión de Centros Educativos por la Universidad Católica de Valencia San Vicente Mártir	4313606
Católica San Antonio	Grado	Graduado o Graduada en Publicidad y Relaciones Públicas por la Universidad Católica San Antonio	2500032
Católica San Antonio	Grado	Graduado o Graduada en Administración y Dirección de Empresas por la Universidad Católica San Antonio	2500824
Católica San Antonio	Grado	Graduado o Graduada en Marketing y Dirección Comercial por la Universidad Católica San Antonio	2503666
Católica San Antonio	Máster	Máster Universitario en Dirección de Empresas (MBA) por la Universidad Católica San Antonio	4310669
Católica San Antonio	Máster	Máster Universitario en Gestión y Planificación de Servicios Sanitarios por la Universidad Católica San Antonio	4311791

Católica San Antonio	Máster	Máster Universitario en Dirección y Gestión de Entidades Deportivas por la Universidad Católica San Antonio	4312235
Católica San Antonio	Máster	Máster Universitario en Innovación y Marketing Turístico / Master's Degree in Innovation and Tourism Marketing por la Universidad Católica San Antonio	4314228
Católica Santa Teresa de Jesús de Ávila	Grado	Graduado o Graduada en Administración y Dirección de Empresas por la Universidad Católica Santa Teresa de Jesús de Ávila	2500821
Católica Santa Teresa de Jesús de Ávila	Máster	Máster Universitario en Gestión de Proyectos por la Universidad Católica Santa Teresa de Jesús de Ávila	4316079
Católica Santa Teresa de Jesús de Ávila	Máster	Máster Universitario en Dirección y Administración en Economía Social y Cooperativismo por la Universidad Católica Santa Teresa de Jesús de Ávila	4316080
Católica Santa Teresa de Jesús de Ávila	Máster	Máster Universitario en Contabilidad Avanzada y Auditoría de Cuentas por la Universidad Católica Santa Teresa de Jesús de Ávila	4316332
Católica Santa Teresa de Jesús de Ávila	Máster	Máster Universitario en Administración y Dirección de Empresas (MBA) por la Universidad Católica Santa Teresa de Jesús de Ávila	4316562
Complutense de Madrid	Grado	Graduado o Graduada en Administración y Dirección de Empresas / Bachelor in Business Administration por la Universidad Complutense de Madrid	2500825
Complutense de Madrid	Grado	Graduado o Graduada en Publicidad y Relaciones Públicas por la Universidad Complutense de Madrid	2500830
Complutense de Madrid	Grado	Graduado o Graduada en Comercio por la Universidad Complutense de Madrid	2500914
Complutense de Madrid	Grado	Graduado o Graduada en Relaciones Laborales y Recursos Humanos por la Universidad Complutense de Madrid	2500916
Complutense de Madrid	Grado	Graduado o Graduada en Turismo por la Universidad Complutense de Madrid	2500981
Complutense de Madrid	Grado	Graduado o Graduada en Gestión y Administración Pública por la Universidad Complutense de Madrid	2501209
Complutense de Madrid	Grado	Graduado o Graduada en Finanzas, Banca y Seguros por la Universidad Complutense de Madrid	2502886
Complutense de Madrid	Máster	Máster Universitario en Administración y Dirección de Empresas / Máster in Business Administration por la Universidad Complutense de Madrid	4310508
Complutense de Madrid	Máster	Máster Universitario en Ciencias Actariales y Financieras por la Universidad Complutense de Madrid	4310509
Complutense de Madrid	Máster	Máster Universitario en Investigación de Dirección de Empresas, Marketing y Contabilidad por la Universidad Complutense de Madrid	4313008
Complutense de Madrid	Máster	Máster Universitario en Estudios Avanzados en Trabajo y Empleo por la Universidad Complutense de Madrid	4313128
Complutense de Madrid	Máster	Máster Universitario en Minería de Datos e Inteligencia de Negocios por la Universidad Complutense de Madrid	4313376

Complutense de Madrid	Máster	Máster Universitario en Dirección y Gestión de Empresas Hoteleras por la Universidad Complutense de Madrid	4313954
Complutense de Madrid	Máster	Máster Universitario en Finanzas de Empresa por la Universidad Complutense de Madrid	4314023
Complutense de Madrid	Máster	18.- Máster Universitario en Planificación y Gestión de Destinos Turísticos por la Universidad Complutense de Madrid	4315221
Complutense de Madrid	Grado	PCEO Grado en Turismo / Grado en Comercio	7000704
Complutense de Madrid	Grado	PCEO Grado en Administración y Dirección de Empresas / Grado en Ingeniería Informática	7000815
Córdoba	Grado	Graduado o Graduada en Administración y Dirección de Empresas por la Universidad de Córdoba	2501140
Córdoba	Grado	Graduado o Graduada en Relaciones Laborales y Recursos Humanos por la Universidad de Córdoba	2501320
Córdoba	Grado	Graduado o graduada en Turismo	2501791
Córdoba	Máster	Máster Universitario en Administración y Dirección de Empresas (MBA) por la Universidad de Córdoba	4316198
Deusto	Grado	Graduado o Graduada en Administración y Dirección de Empresas por la Universidad de Deusto	2501204
Deusto	Máster	Máster Universitario en Recursos Humanos por la Universidad de Deusto	4311595
Deusto	Máster	Máster Universitario en Gestión de Empresas Europeas e Internacionales, European and International Business Management, Management des Entreprises Européennes et Internationales	4313766
ESIC Universidad	Grado	o o Graduada en Dirección y Gestión de Empresas en el Ámbito Digital por la ESIC Universidad	2503405
ESIC Universidad	Grado	Graduado o Graduada en Dirección de Empresas en el Ámbito Digital / Digital Business por la Universidad Miguel Hernández de Elche	2503963
ESIC Universidad	Grado	Graduado o Graduada en Marketing por la Universidad Rey Juan Carlos	2501300
ESIC Universidad	Grado	Graduado o Graduada en Gestión Comercial y Marketing por la Universidad Miguel Hernández de Elche	2502626
ESIC Universidad	Grado	Graduado o Graduada en Marketing por la Universidad Rovira i Virgili	2503592
ESIC Universidad	Grado	Graduado o Graduada en Marketing por la Universidad San Jorge	2503393
ESIC Universidad	Grado	Graduado o Graduada en Administración y Dirección de Empresas por la Universidad Rey Juan Carlos	2500965
ESIC Universidad	Grado	Graduado o Graduada en Administración y Dirección de Empresas por la Universidad Miguel Hernández de Elche	2502178
ESIC Universidad	Grado	Graduado o Graduada en Publicidad y Relaciones Públicas por la Universidad Rey Juan Carlos	2500428
ESIC Universidad	Grado	Graduado o Graduada en Negocios Internacionales / International Business por la Universidad Miguel Hernández de Elche	2502986

ESIC Universidad	Grado	Graduado o Graduada en Comunicación y Relaciones Públicas por la Universidad Miguel Hernández de Elche	2501615
ESIC Universidad	Máster	Máster Universitario en Dirección de Personas y Desarrollo Organizativo por la Universidad Rey Juan Carlos	4313066
ESIC Universidad	Máster	Máster Universitario en Dirección de Personas y Desarrollo Organizativo por la Universidad Miguel Hernández de Elche	4313013
ESIC Universidad	Máster	Máster Universitario en Gestión Comercial por la Universidad Rey Juan Carlos	4311442
ESIC Universidad	Máster	Máster Universitario en Dirección de Comunicación y Nuevas Tecnologías por la Universidad Rey Juan Carlos	4314403
ESIC Universidad	Máster	Máster Universitario en Marketing y Gestión Digital por la Universidad Miguel Hernández de Elche	4315869
Europea de Canarias	Grado	Graduado o Graduada en Marketing y Dirección Comercial por la Universidad Europea de Canarias	2502787
Europea de Canarias	Grado	Graduado o Graduada en Dirección y Creación de Empresas por la Universidad Europea de Canarias	2502788
Europea de Canarias	Grado	Graduado o Graduada en Comunicación Publicitaria por la Universidad Europea de Canarias	2502933
Europea de Canarias	Máster	Máster Universitario en Dirección de Empresas MBA por la Universidad Europea de Canarias	4314443
Europea de Canarias	Grado	PCEO Grado en Dirección y Creación de Empresas / Grado en Marketing y Dirección Comercial	7000484
Europea de Canarias	Grado	PCEO Grado en Dirección y Creación de Empresas y Grado en Dirección Internacional de Empresas de Turismo y Ocio	7001030
Europea de Madrid	Grado	Graduado o Graduada en Negocios Internacionales (International Business) por la Universidad Europea de Madrid	2503024
Europea de Madrid	Grado	Graduado o Graduada en Administración y Dirección de Empresas por la Universidad Europea de Madrid	2503418
Europea de Madrid	Grado	Graduado o Graduada en Marketing por la Universidad Europea de Madrid	2503616
Europea de Madrid	Grado	Graduado o Graduada en Gestión Empresarial Basada en el Análisis De Datos (Business Analytics) por la Universidad Europea de Madrid	2503728
Europea de Madrid	Grado	Graduado o Graduada en Publicidad por la Universidad Europea de Madrid	2503754
Europea de Madrid	Máster	Máster Universitario en Comercio y Relaciones Económicas Internacionales por la Universidad Europea de Madrid	4310683
Europea de Madrid	Máster	Máster Universitario en Dirección de Entidades Deportivas MBA por la Universidad Europea de Madrid	4313091
Europea de Madrid	Máster	Máster Universitario en Marketing Deportivo por la Universidad Europea de Madrid	4313219
Europea de Madrid	Máster	Máster Universitario en Dirección y Gestión de Recursos Humanos por la Universidad Europea de Madrid	4315407

Europea de Madrid	Máster	Máster Universitario en Marketing por la Universidad Europea de Madrid	4316310
Europea de Madrid	Máster	Máster Universitario en Dirección y Gestión de Centros Educativos por la Universidad Europea de Madrid	4316934
Europea de Madrid	Máster	Máster Universitario en Dirección de Empresas MBA por la Universidad Europea de Madrid	4316992
Europea de Madrid	Grado	PCEO Grado en Negocios Internacionales (International Business) / Grado en Relaciones Internacionales	7000588
Europea de Valencia	Grado	Graduado o Graduada en Administración y Dirección de Empresas por la Universidad Europea de Valencia	2503594
Europea de Valencia	Grado	Graduado o Graduada en Marketing por la Universidad Europea de Valencia	2503859
Europea de Valencia	Máster	Máster Universitario en Organización y Dirección de Centros Docentes por la Universidad Europea de Valencia	4316558
Europea de Valencia	Máster	Máster Universitario en Gestión de Proyectos / Project Management por la Universidad Europea de Valencia	4316591
Europea de Valencia	Máster	Máster Universitario en Gestión Administrativa por la Universidad Europea de Valencia	4316805
Europea de Valencia	Máster	Máster Universitario en Gestión del Negocio Marítimo y el Derecho Marítimo por la Universidad Europea de Valencia	4317002
Europea de Valencia	Grado	PCEO Grado en Administración y Dirección de Empresas / Grado en Marketing	7001022
Europea de Valencia	Grado	Grado en Gestión Turística y del Ocio	2503835
Extremadura	Máster	Máster Universitario en Dirección y Gestión de Proyectos por la Universidad de Extremadura	4317710
Extremadura	Grado	Graduado o Graduada en Administración y Dirección de Empresas por la Universidad de Extremadura	2500835
Extremadura	Grado	Graduado o Graduada en Administración y Dirección de Empresas por la Universidad de Extremadura	2500835
Extremadura	Grado	Graduado o Graduada en Administración y Dirección de Empresas por la Universidad de Extremadura	2500835
Extremadura	Grado	Graduado o Graduada en Relaciones Laborales y Recursos Humanos por la Universidad de Extremadura	2500836
Extremadura	Grado	Graduado o Graduada en Administración y Gestión Pública por la Universidad de Extremadura	2501253
Extremadura	Grado	Graduado o Graduada en Finanzas y Contabilidad por la Universidad de Extremadura	2502186
Extremadura	Máster	Máster Universitario en Dirección de Marketing por la Universidad de Extremadura	4315228
Extremadura	Máster	Máster Universitario en Creación de Empresas e Innovación por la Universidad de Extremadura	4315734
Extremadura	Grado	PCEO Grado en Administración y Dirección de Empresas / Grado en Economía	7000063
Extremadura	Grado	PCEO Grado en Administración y Dirección de Empresas / Grado en Ciencias del Trabajo	7000064

Extremadura	Grado	PCEO Grado en Administración y Dirección de Empresas / Grado en Turismo	7000065
Francisco de Vitoria	Grado	Graduado o Graduada en Publicidad por la Universidad Francisco de Vitoria	2500638
Francisco de Vitoria	Grado	Graduado o Graduada en Administración y Dirección de Empresas por la Universidad Francisco de Vitoria	2500646
Francisco de Vitoria	Grado	Graduado o Graduada en Marketing por la Universidad Francisco de Vitoria	2502116
Francisco de Vitoria	Grado	Graduado o Graduada en Análisis de Negocios / Business Analytics por la Universidad Francisco de Vitoria	2503711
Francisco de Vitoria	Máster	Máster Universitario en Dirección y Gestión para la Calidad de Centros Educativos por la Universidad Francisco de Vitoria	4312610
Girona	Grado	PCEO Grado en Tecnologías Industriales / Grado en Administración y Dirección de Empresas	7000424
Girona	Grado	Graduado o Graduada en Administración y Dirección de Empresa por la Universidad de Girona	2501313
Girona	Grado	Graduado o Graduada en Contabilidad y Finanzas por la Universidad de Girona	2501314
Girona	Grado	Graduado o Graduada en Publicidad y Relaciones Públicas por la Universidad de Girona	2503420
Girona	Máster	Máster Universitario en Trabajo, Relaciones Laborales y Recursos Humanos por la Universidad de Girona	4312518
Girona	Grado	PCEO Grado en Administración y Dirección de Empresas / Grado en Economía	7000425
Girona	Máster	Máster Universitario en Dirección y Planificación del Turismo por la Universidad de Girona	4312517
Girona	Máster	Máster Universitario Erasmus Mundus en Gestión del Turismo / European Master in Tourism Management por la Universidad de Girona	4313175
Granada	Grado	Graduado o Graduada en Relaciones Laborales y Recursos Humanos por la Universidad de Granada	2501142
Granada	Grado	Graduado o Graduada en Administración y Dirección de Empresas por la Universidad de Granada	2501817
Granada	Grado	Graduado o Graduada en Finanzas y Contabilidad por la Universidad de Granada	2501824
Granada	Grado	Graduado o Graduada en Marketing e Investigación de Mercados por la Universidad de Granada	2501829
Granada	Máster	Máster Universitario en Marketing y Comportamiento del Consumidor por la Universidad de Granada y la Universidad de Jaén	4312268
Granada	Máster	Máster Universitario en Dirección y Gestión Pública por la Universidad de Granada	4312853
Granada	Máster	Máster Universitario en Gestión y Tecnologías de Procesos de Negocio por la Universidad de Granada	4313303
Granada	Máster	Máster Universitario en Técnicas Cuantitativas en Gestión Empresarial por la Universidad de Granada	4314046
Granada	Máster	Máster Universitario en Tecnologías para la Investigación de Mercados y Marketing por la Universidad de Granada	4315994

Granada	Máster	Máster Universitario en Administración de Empresas y Dirección de Recursos Humanos en Entornos Internacionales por la Universidad de Granada	4316434
Huelva	Grado	Graduado o Graduada en Relaciones Laborales y Recursos Humanos por la Universidad de Huelva	2501147
Huelva	Grado	Graduado o Graduada en Administración y Dirección de Empresas por la Universidad de Huelva	2501841
Huelva	Grado	Graduado o Graduada en Finanzas y Contabilidad por la Universidad de Huelva	2501844
Huelva	Grado	PCEO Grado en Administración y Dirección de Empresas / Grado en Turismo	7000128
Huelva	Grado	PCEO Grado en Administración y Dirección de Empresas / Grado en Finanzas y Contabilidad	7000129
Huelva	Grado	PCEO Grado en Administración y Dirección de Empresas / Grado en Derecho	7000803
Illes Balears (Les)	Grado	Graduado o Graduada en Administración de Empresas por la Universidad de las Illes Balears	2500813
Illes Balears (Les)	Grado	Graduado o Graduada en Relaciones Laborales por la Universitat de les Illes Balears	2502133
Illes Balears (Les)	Máster	Máster Universitario en Gestión de Recursos Humanos. Intervención Psicológica y Pedagógica por la Universidad de las Illes Balears	4311600
Illes Balears (Les)	Grado	PCEO Grado en Administración de Empresas / Grado en Turismo	7000602
Illes Balears (Les)	Máster	Máster Universitario en Contabilidad y Auditoria por la Universitat de les Illes Balears	4313603
Internacional de Catalunya	Grado	Graduado o Graduada en Administración y Dirección de Empresas por la Universidad Internacional de Catalunya	2500576
Internacional de Catalunya	Grado	Graduado o Graduada en Publicidad y Relaciones Públicas por la Universitat Internacional de Catalunya	2500584
Internacional de Catalunya	Máster	Máster Universitario en Dirección de Empresas y Sistemas de Producción por la Universitat Internacional de Catalunya	4311803
Internacional de Catalunya	Máster	Máster Universitario en Gestión Sanitaria por la Universitat Internacional de Catalunya	4312767
Internacional de Catalunya	Máster	Máster Universitario en Financiación del Emprendimiento: Capital Riesgo y Capital Privado / University Master Degree in Entrepreneurial Financing: Venture Capital and Private Equity por la Universitat Internacional de Catalunya	4316839
Jaén	Grado	Graduado o Graduada en Administración y Dirección de Empresas por la Universidad de Jaén	2501863
Jaén	Grado	Graduado o Graduada en Finanzas y Contabilidad por la Universidad de Jaén	2501867
Jaén	Grado	Graduado o Graduada en Gestión y Administración Pública por la Universidad de Jaén	2501868
Jaén	Grado	Graduado o Graduada en Relaciones Laborales y Recursos Humanos por la Universidad de Jaén	2501869
Jaén	Grado	Grado en Turismo	2501870
Jaén	Grado	Graduado o Graduada en Estadística y Empresa por la Universidad de Jaén	2502522



Jaén	Máster	Máster Universitario en Marketing y Comportamiento del Consumidor por la Universidad de Granada y la Universidad de Jaén	4312268
Jaén	Máster	Máster Universitario en Administración de Empresas (MBA) por la Universidad de Jaén	4313474
Jaén	Máster	Economía y Desarrollo Territorial	4315575
Jaén	Máster	Máster Universitario en Dirección, Gestión y Emprendimiento de Centros y Servicios Sociosanitarios por la Universidad de Jaén	4316226
Jaén	Máster	Planificación y Gestión Sostenible del Turismo	4316936
Jaén	Grado	PCEO Grado en Administración y dirección de empresas/ Grado en Finanzas y contabilidad	7000893
Jaume I de Castellón	Grado	Graduado o Graduada en Administración de Empresas por la Universidad Jaume I de Castellón	2502342
Jaume I de Castellón	Grado	Graduado o Graduada en Finanzas y Contabilidad por la Universidad Jaume I de Castellón	2502344
La Laguna	Grado	Graduado o Graduada en Administración y Dirección de Empresas por la Universidad de La Laguna	2500710
La Laguna	Grado	Graduado o Graduada en Contabilidad y Finanzas por la Universidad de La Laguna	2501389
La Laguna	Grado	Graduado o Graduada en Relaciones Laborales por la Universidad de La Laguna	2501891
La Laguna	Máster	Máster Universitario en Desarrollo y Gestión de Recursos Humanos por la Universidad de La Laguna	4314637
La Laguna	Máster	Máster Universitario en Dirección de Recursos Humanos por la Universidad de La Laguna	4314720
La Rioja	Grado	Graduado o Graduada en Administración y Dirección de Empresas por la Universidad de la Rioja	2501266
La Rioja	Grado	Graduado o Graduada en Relaciones Laborales y Recursos Humanos por la Universidad de la Rioja	2502123
La Rioja	Máster	Máster Universitario en Gestión de Empresas por la Universidad de La Rioja	4315157
Las Palmas de Gran Canaria	Grado	PCEO Grado en Ingeniería Informática / Grado en Administración y Dirección de Empresas	7000124
Las Palmas de Gran Canaria	Grado	Graduado o Graduada en Administración y Dirección de Empresas por la Universidad de Las Palmas de Gran Canaria	2501906
Las Palmas de Gran Canaria	Grado	Graduado o Graduada en Relaciones Laborales y Recursos Humanos por la Universidad de Las Palmas de Gran Canaria	2501916
Las Palmas de Gran Canaria	Máster	Máster Universitario en Marketing y Comercio Internacional por la Universidad de Las Palmas de Gran Canaria	4313941
Las Palmas de Gran Canaria	Máster	Máster Universitario en Dirección de Empresas y Recursos Humanos por la Universidad de Las Palmas de Gran Canaria	4314014
Las Palmas de Gran Canaria	Grado	PCEO Grado en Administración y Dirección de Empresa y Grado en Turismo	7001031
Las Palmas de Gran Canaria	Máster	Máster Universitario en Contabilidad, Auditoría y Fiscalidad Empresarial por la Universidad de Las Palmas de Gran Canaria	4314077
Lleida	Grado	Graduado o Graduada en Administración y Dirección de Empresas por la Universidad de Lleida	2500362

Lleida	Máster	Máster Universitario en Gestión Administrativa por la Universidad de Lleida	4315522
Lleida	Máster	Máster Universitario en Marketing de Medios Sociales por la Universidad de Lleida	4316050
Lleida	Grado	PCEO Grado en Administración y Dirección de Empresas / Grado en Derecho	7000421
Lleida	Grado	PCEO Grado en Administración y Dirección de Empresas / Grado en Turismo	7000701
Loyola Andalucía	Grado	Graduado o Graduada en Administración y Dirección de Empresas por la Universidad Loyola Andalucía	2502767
Loyola Andalucía	Máster	Máster Universitario en Dirección de Empresas/ Business Administration (MBA) por la Universidad Loyola Andalucía	4315962
Loyola Andalucía	Grado	PCEO Grado en Administración y Dirección de Empresas / Grado en Relaciones Internacionales	7000584
Loyola Andalucía	Grado	PCEO Grado en Administración y Dirección de Empresas / Grado en Ingeniería de las Tecnologías Industriales	7001029
Loyola Andalucía	Máster	PCEO Máster Universitario en Dirección de Empresas/ Business Administration (MBA) / Máster Universitario en Ingeniería Industrial	7500099
Málaga	Grado	Graduado o Graduada en Relaciones Laborales y Recursos Humanos por la Universidad de Málaga	2501164
Málaga	Grado	Graduado o Graduada en Administración y Dirección de Empresas por la Universidad de Málaga	2501966
Málaga	Grado	Graduado o Graduada en Finanzas y Contabilidad por la Universidad de Málaga	2501971
Málaga	Grado	Graduado o Graduada en Gestión y Administración Pública por la Universidad de Málaga	2501973
Málaga	Grado	Graduado o Graduada en Marketing e Investigación de Mercados por la Universidad de Málaga	2501979
Málaga	Grado	Graduado o Graduada en Publicidad y Relaciones Públicas por la Universidad de Málaga	2501985
Málaga	Máster	Máster Universitario en Economía de la Salud, Gestión Sanitaria y Uso Racional del Medicamento por la Universidad de Málaga	4311026
Málaga	Máster	Máster Universitario en Dirección y Administración de Empresas - MBA por la Universidad de Málaga	4312300
Málaga	Máster	Máster Universitario en Finanzas, Banca y Seguros por la Universidad de Málaga	4312388
Málaga	Máster	Máster Universitario en Ciencias Actuariales y Financieras por la Universidad de Málaga	4314375
Málaga	Máster	Máster Universitario en Dirección y Gestión de Marketing Digital por la Universidad de Málaga	4315121
Málaga	Máster	Máster Universitario en Consultoría Laboral y Desarrollo Profesional por la Universidad de Málaga	4316513
Málaga	Grado	PCEO Grado en Economía / Grado en Administración y Dirección de Empresas	7000473
Málaga	Grado	PCEO Grado en Finanzas y Contabilidad / Grado en Administración y Dirección de Empresas	7000985
Miguel Hernández de Elche	Grado	Graduado o Graduada en Administración y Dirección de Empresas por la Universidad Miguel Hernández de Elche	2502178

Miguel Hernández de Elche	Grado	Graduado o Graduada en Administración y Dirección de Empresas por la Universidad Miguel Hernández de Elche	2502178
Miguel Hernández de Elche	Grado	Graduado o Graduada en Relaciones Laborales y Recursos Humanos por la Universidad Miguel Hernández de Elche	2502179
Miguel Hernández de Elche	Máster	Máster Universitario en Gestión de Recursos Humanos, Trabajo y Organizaciones por la Universidad Miguel Hernández de Elche	4310441
Miguel Hernández de Elche	Máster	Máster Universitario en Administración y Dirección de Empresas MBA por la Universidad Miguel Hernández de Elche	4313990
Miguel Hernández de Elche	Máster	Máster Universitario en Contabilidad y Finanzas Avanzadas por la Universidad Miguel Hernández de Elche	4314626
Miguel Hernández de Elche	Máster	Máster Universitario en Gestión Sanitaria por la Universidad Miguel Hernández de Elche	4314905
Mondragón Unibertsitatea	Grado	Graduado o Graduada en Administración y Dirección de Empresas por la Mondragón Unibertsitatea	2500121
Mondragón Unibertsitatea	Máster	Máster Universitario en Marketing Digital por la Mondragón Unibertsitatea	4313496
Mondragón Unibertsitatea	Máster	Máster Universitario en dirección contable y financiera	4313498
Mondragón Unibertsitatea	Máster	Máster Universitario en Internacionalización de Organizaciones por la Mondragón Unibertsitatea	4315602
Mondragón Unibertsitatea	Máster	Máster Universitario en Gestión Estratégica del Talento de las Personas por la Mondragón Unibertsitatea	4316373
Murcia	Grado	Graduado o Graduada en Administración y Dirección de Empresas por la Universidad de Murcia	2500718
Murcia	Grado	Graduado o Graduada en Relaciones Laborales y Recursos Humanos por la Universidad de Murcia	2500805
Murcia	Grado	Graduado o Graduada en Publicidad y Relaciones Públicas por la Universidad de Murcia	2500856
Murcia	Grado	Graduado o Graduada en Marketing por la Universidad de Murcia	2502061
Murcia	Máster	Máster Universitario en Finanzas por la Universidad de Murcia	4310193
Murcia	Máster	Máster Universitario en Gestión de la Calidad en los Servicios de Salud por la Universidad de Murcia	4312079
Murcia	Máster	Máster Universitario en Dirección de Empresas (MBA) por la Universidad de Murcia	4312434
Murcia	Máster	Máster Universitario en Dirección y Gestión de Recursos Humanos por la Universidad de Murcia	4315156
Murcia	Máster	Máster Universitario en Marketing Digital y Analítico por la Universidad de Murcia	4316967
Murcia	Máster	Máster Universitario en Gestión de Riesgos en las Organizaciones por la Universidad de Murcia	4317535
Navarra	Grado	Graduado o Graduada en Marketing por la Universidad de Navarra	2503391

Navarra	Grado	Graduado o Graduada en Gestión Aplicada / Bachelor in Applied Management por la Universidad de Navarra	2503801
Navarra	Grado	Graduado o Graduada en Administración y Dirección de Empresas/Bachelor in Business Administration (BBA) por la Universidad de Navarra	2504218
Navarra	Máster	Máster Universitario en Dirección de Empresas/Master in Business Administration (MBA) por la Universidad de Navarra	4311116
Navarra	Máster	Máster Universitario en Banca y Regulación Financiera por la Universidad de Navarra	4312394
Navarra	Máster	Máster Universitario en Ejecutivo en Dirección de Empresas de Moda / Executive Master in Fashion Business Administration por la Universidad de Navarra	4312664
Navarra	Máster	Máster Universitario en Dirección de Personas en las Organizaciones por la Universidad de Navarra	4312781
Navarra	Máster	Máster Universitario en Ejecutivo en Dirección de Empresas / Executive Master in Business Administration (EMBA) por la Universidad de Navarra	4316083
Navarra	Máster	Máster Universitario en Dirección de Empresas Ejecutivo Global / Global Executive Master in Business Administration (GEMBA) por la Universidad de Navarra	4316462
Navarra	Máster	Máster Universitario en Gestión Empresarial / Master in Management (MiM) por la Universidad de Navarra	4317176
Navarra	Máster	Máster Universitario en Estrategia y Negocio Inmobiliario / Master in Real Estate por la Universidad de Navarra	4317789
Navarra	Grado	PCEO Grado en Administración y Dirección de Empresas (plan nuevo) / Grado en Derecho	7001102
Navarra	Grado	Graduado o Graduada en Administración y Dirección de Empresas por la Universidad de Navarra	2500640
Oviedo	Grado	Graduado o Graduada en Relaciones Laborales y Recursos Humanos por la Universidad de Oviedo	2501391
Oviedo	Grado	Graduado o Graduada en Administración y Dirección de Empresas por la Universidad de Oviedo	2501523
Oviedo	Grado	Graduado o Graduada en Contabilidad y Finanzas por la Universidad de Oviedo	2501524
Oviedo	Grado	Graduado o Graduada en Turismo por la Universidad de Oviedo	2502039
Oviedo	Grado	Graduado o Graduada en Comercio y Marketing por la Universidad de Oviedo	2502361
Oviedo	Grado	Graduado o Graduada en Gestión y Administración Pública por la Universidad de Oviedo	2503275
Oviedo	Máster	Máster Universitario en Dirección y Planificación del Turismo por la Universidad de Oviedo	4312881
Oviedo	Máster	Máster Universitario en Administración y Dirección de Empresas por la Universidad de Oviedo	4312951
Oviedo	Máster	Máster Universitario en Sistemas de Información y Análisis Contable por la Universidad de Oviedo	4315569
Oviedo	Máster	Máster Universitario en Análisis de Datos para la Inteligencia de Negocios por la Universidad de Oviedo	4315881

Oviedo	Grado	PCEO Grado en Administración y Dirección de Empresas / Grado en Derecho	7000393
Pablo de Olavide	Grado	Graduado o Graduada en Relaciones Laborales y Recursos Humanos por la Universidad Pablo de Olavide	2501064
Pablo de Olavide	Grado	Graduado o Graduada en Administración y Dirección de Empresas por la Universidad Pablo de Olavide	2501170
Pablo de Olavide	Grado	Graduado o Graduada en Finanzas y Contabilidad por la Universidad Pablo de Olavide	2501173
Pablo de Olavide	Máster	Máster Universitario en Dirección de Empresas por la Universidad Pablo de Olavide	4311996
Pablo de Olavide	Máster	Máster Universitario en Dirección de Negocios Internacionales por la Universidad Pablo de Olavide	4311997
Pablo de Olavide	Máster	Máster Universitario en Dirección Estratégica de Recursos Humanos por la Universidad Pablo de Olavide	4312953
Pablo de Olavide	Grado	PCEO Grado en Administración y Dirección de Empresas / Grado en Derecho	7000057
Politécnica de Cartagena	Grado	Graduado o Graduada en Administración y Dirección de Empresas por la Universidad Politécnica de Cartagena	2500955
Politécnica de Cartagena	Máster	Máster Universitario en Administración y Dirección de Empresas (MBA) por la Universidad Politécnica de Cartagena	4312751
Politécnica de Cartagena	Máster	Máster Universitario en Dirección de Entidades de la Economía Social por la Universidad Politécnica de Cartagena	4315845
Pompeu Fabra	Grado	Graduado o Graduada en Administración y Dirección de Empresas por la Universidad Pompeu Fabra	2500401
Pompeu Fabra	Grado	Graduado o Graduada en Relaciones Laborales por la Universidad Pompeu Fabra	2500405
Pompeu Fabra	Grado	Graduado o Graduada en Ciencias Empresariales - Management por la Universidad Pompeu Fabra	2501287
Pompeu Fabra	Grado	Graduado o Graduada en Publicidad y Relaciones Públicas por la Universidad Pompeu Fabra	2502815
Pompeu Fabra	Máster	Máster Universitario en Gestión Estratégica de la Comunicación y las Relaciones Públicas / Strategic Communication & Public Relations por la Universidad Pompeu Fabra y University of Stirling	4314019
Pontificia Comillas	Grado	Graduado o Graduada en Administración y Dirección de Empresas por la Universidad Pontificia Comillas	2500642
Pontificia Comillas	Máster	Máster Universitario en Recursos Humanos	4311431
Pontificia Comillas	Máster	Máster Universitario en Administración de Empresas (MBA) por la Universidad Pontificia Comillas	4311585
Pontificia Comillas	Máster	Máster Universitario en Finanzas	4311588
Pontificia Comillas	Máster	Máster Universitario en Dirección Internacional de Empresas / Master in International Management	4315791
Pontificia Comillas	Grado	PCEO Grado en Administración y Dirección de Empresas / Grado en Relaciones Internacionales	7000450
Pontificia Comillas	Grado	PCEO Grado en Análisis de Negocios - Business Analytics / Grado en Derecho	7000730

Pontificia de Salamanca	Grado	Graduado o Graduada en Publicidad y Relaciones Públicas por la Universidad Pontificia de Salamanca	2500995
Pontificia de Salamanca	Grado	Graduado o Graduada en Marketing y Comunicación por la Universidad Pontificia de Salamanca	2502928
Pontificia de Salamanca	Grado	Graduado o Graduada en Administración y Dirección de Empresas Tecnológicas por la Universidad Pontificia de Salamanca	2502944
Pública de Navarra	Grado	Graduado o Graduada en Relaciones Laborales y Recursos Humanos por la Universidad Pública de Navarra	2501298
Pública de Navarra	Grado	Graduado o Graduada en Administración y Dirección de Empresas por la Universidad Pública de Navarra	2501666
Pública de Navarra	Máster	Máster Universitario en Dirección de Empresas por la Universidad Pública de Navarra	4313416
Pública de Navarra	Máster	Máster Universitario en Gestión por Procesos con Sistemas Integrados de Información (ERP) por la Universidad Pública de Navarra	4314534
Rey Juan Carlos	Grado	Graduado o Graduada en Publicidad y Relaciones Públicas por la Universidad Rey Juan Carlos	2500428
Rey Juan Carlos	Grado	Graduado o Graduada en Administración y Dirección de Empresas por la Universidad Rey Juan Carlos	2500965
Rey Juan Carlos	Grado	Graduado o Graduada en Relaciones Laborales y Recursos Humanos por la Universidad Rey Juan Carlos	2500993
Rey Juan Carlos	Grado	Graduado o Graduada en Contabilidad y Finanzas por la Universidad Rey Juan Carlos	2501071
Rey Juan Carlos	Grado	Graduado o Graduada en Economía Financiera y Actuarial por la Universidad Rey Juan Carlos	2501299
Rey Juan Carlos	Grado	Graduado o Graduada en Marketing por la Universidad Rey Juan Carlos	2501300
Rey Juan Carlos	Grado	Graduado o Graduada en Ciencia, Gestión e Ingeniería de Servicios por la Universidad Rey Juan Carlos	2502814
Rey Juan Carlos	Grado	Graduado o Graduada en Protocolo, Organización de Eventos y Comunicación Corporativa por la Universidad Rey Juan Carlos	2503244
Rey Juan Carlos	Grado	Graduado o Graduada en Dirección y Gestión de Empresas en el Ámbito Digital por la Universidad Rey Juan Carlos	2503405
Rey Juan Carlos	Máster	Máster Universitario en Asesoramiento y Planificación Financiera por la Universidad Rey Juan Carlos	4310310
Rey Juan Carlos	Máster	Máster Universitario en Marco Institucional y Crecimiento Económico	4311450
Rey Juan Carlos	Máster	Máster Universitario en Emprendedores por la Universidad Rey Juan Carlos	4311940
Rey Juan Carlos	Máster	Máster Universitario en Organización de Empresas/ Business Organization por la Universidad Rey Juan Carlos	4311942
Rey Juan Carlos	Máster	Máster Universitario en Asesoría Fiscal y Financiera en un Marco Nacional e Internacional por la Universidad Rey Juan Carlos	4312128

Rey Juan Carlos	Máster	Máster Universitario en Dirección Internacional Contable y Financiera por la Universidad Rey Juan Carlos	4312130
Rey Juan Carlos	Máster	Máster Universitario en Alta Dirección por la Universidad Rey Juan Carlos	4312572
Rey Juan Carlos	Máster	Máster Universitario en Gestión y Liderazgo en Proyectos Culturales	4312747
Rey Juan Carlos	Máster	Máster Universitario en Protocolo, Comunicación y Organización Integral de Eventos por la Universidad Rey Juan Carlos	4313198
Rey Juan Carlos	Máster	Máster Universitario en Desarrollo Técnicas Neurocognitivas en Organizaciones Empresariales: Neuromanagement	4313594
Rey Juan Carlos	Máster	Máster Universitario en Dirección de Marketing Internacional por la Universidad Rey Juan Carlos	4316103
Rey Juan Carlos	Máster	Máster Universitario en Ciencias Actuariales y Financieras por la Universidad Rey Juan Carlos	4316378
Rey Juan Carlos	Máster	Máster Universitario en Innovación y Dirección de Empresas Gastronómicas	4317006
Rey Juan Carlos	Grado	PCEO Grado en Administración y Dirección de Empresas / Grado en Derecho	7000006
Rey Juan Carlos	Grado	PCEO Grado en Ingeniería Informática / Grado en Administración y Dirección de Empresas	7000197
Rey Juan Carlos	Grado	PCEO Grado en Comunicación Audiovisual / Grado en Administración y Dirección de Empresas	7000200
Rey Juan Carlos	Grado	PCEO Grado en Publicidad y Relaciones Públicas / Grado en Administración y Dirección de Empresas	7000201
Rey Juan Carlos	Grado	PCEO Grado en Ingeniería en Sistemas de Telecomunicación / Grado en Administración y Dirección de Empresas	7000202
Rey Juan Carlos	Grado	PCEO Grado en Turismo / Grado en Administración y Dirección de Empresas	7000203
Rey Juan Carlos	Grado	PCEO Grado en Contabilidad y Finanzas / Grado en Relaciones Laborales y Recursos Humanos	7000206
Rey Juan Carlos	Grado	PCEO Grado en Economía Financiera y Actuarial / Grado en Administración y Dirección de Empresas	7000209
Rey Juan Carlos	Grado	PCEO Grado en Publicidad y Relaciones Públicas / Grado en Marketing	7000379
Rey Juan Carlos	Grado	PCEO Grado en Administración y Dirección de Empresas / Grado en Ciencia, Gestión e Ingeniería de Servicios	7000654
Rey Juan Carlos	Grado	PCEO Grado en Ciencia, Gestión e Ingeniería de Servicios / Grado en Marketing	7000715
Rey Juan Carlos	Grado	PCEO Grado en Ciencia, Gestión e Ingeniería de Servicios / Grado en Ingeniería de Organización Industrial	7000716
Rey Juan Carlos	Grado	PCEO Grado en Ciencia, Gestión e Ingeniería de Servicios / Grado en Turismo	7000717
Rey Juan Carlos	Grado	PCEO Grado en Relaciones Laborales y Recursos Humanos / Grado en Trabajo Social	7000727
Rey Juan Carlos	Grado	PCEO Grado en Administración y Dirección de Empresas / Grado en Marketing	7000822

Rovira i Virgili	Grado	Graduado o Graduada en Relaciones Laborales y Empleo por la Universidad Rovira i Virgili	2500445
Rovira i Virgili	Grado	Graduado o Graduada en Publicidad y Relaciones Públicas por la Universidad Rovira i Virgili	2500451
Rovira i Virgili	Grado	Graduado o Graduada en Administración y Dirección de Empresas por la Universidad Rovira i Virgili	2500452
Rovira i Virgili	Grado	Graduado o Graduada en Finanzas y Contabilidad por la Universidad Rovira i Virgili	2501360
Rovira i Virgili	Máster	Máster Universitario en Dirección de Empresas por la Universidad Rovira i Virgili	4315876
Rovira i Virgili	Máster	Máster Universitario en Mercados Internacionales por la Universidad Rovira i Virgili	4315877
Rovira i Virgili	Grado	PCEO Grado en Administración de Empresas / Grado en Finanzas y Contabilidad	7000507
Salamanca	Grado	Graduado o Graduada en Administración y Dirección de Empresas por la Universidad de Salamanca	2500460
Salamanca	Grado	Graduado o Graduada en Gestión de Pequeñas y Medianas Empresas por la Universidad de Salamanca	2501302
Salamanca	Grado	Graduado o Graduada en Relaciones Laborales y Recursos Humanos por la Universidad de Salamanca	2502500
Salamanca	Grado	Graduado o Graduada en Comunicación y Creación Audiovisual por la Universidad de Salamanca	2503631
Salamanca	Máster	Máster Universitario en Investigación en Administración y Economía de la Empresa por la Universidad de Burgos; la Universidad de León; la Universidad de Salamanca y la Universidad de Valladolid	4314287
Salamanca	Máster	Máster Universitario en Gestión Administrativa por la Universidad de Salamanca	4316246
Salamanca	Grado	PCEO Grado en Administración y Dirección de Empresas / Grado en Derecho	7000529
Salamanca	Grado	PCEO Grado en Gestión de Pequeñas y Medianas Empresas / Grado en Relaciones Laborales y Recursos Humanos	7000782
Salamanca	Grado	PCEO Grado en Administración y Dirección de Empresas / Grado en Traducción e Interpretación	7000991
Salamanca	Grado	PCEO Grado en Administración y Dirección de Empresas / Grado en Ingeniería Informática	7000992
San Jorge	Grado	Graduado o Graduada en Publicidad y Relaciones Públicas por la Universidad San Jorge	2500064
San Jorge	Grado	Graduado o Graduada en Administración y Dirección de Empresas por la Universidad San Jorge	2501680
Sevilla	Grado	Graduado o Graduada en Administración y Dirección de Empresas por la Universidad de Sevilla	2501194
Sevilla	Grado	Graduado o Graduada en Finanzas y Contabilidad por la Universidad de Sevilla	2501197
Sevilla	Grado	Graduado o Graduada en Marketing e Investigación de Mercados por la Universidad de Sevilla	2501199
Sevilla	Grado	Graduado o Graduada en Relaciones Laborales y Recursos Humanos por la Universidad de Sevilla	2501201



Sevilla	Grado	Graduado o Graduada en Publicidad y Relaciones Públicas por la Universidad de Sevilla	2502294
Sevilla	Máster	Máster Universitario en Gestión Estratégica y Negocios Internacionales por la Universidad de Sevilla	4312179
Sevilla	Máster	Máster Universitario en Dirección, Evaluación y Calidad de las Instituciones de Formación por la Universidad de Sevilla	4312696
Sevilla	Máster	Máster Universitario en Consultoría Laboral por la Universidad de Sevilla	4314347
Sevilla	Máster	Máster Universitario en Estudios Avanzados en Dirección de Empresas por la Universidad de Sevilla	4316385
Sevilla	Máster	Máster Universitario en Gestión y Desarrollo de Recursos Humanos por la Universidad de Sevilla	4316663
Sevilla	Máster	Máster Universitario en Ciencias del Trabajo por la Universidad de Sevilla	4317109
Sevilla	Máster	Máster Universitario en Dirección Financiera por la Universidad de Sevilla	4317449
Sevilla	Grado	PCEO Grado en Finanzas y Contabilidad / Grado en Relaciones Laborales y Recursos Humanos	7000053
Sevilla	Máster	PCEO Máster Universitario en Ciencias del Trabajo / Máster Universitario en Gestión y Desarrollo de Recursos Humanos	7500143
València (Estudi General)	Grado	Graduado o Graduada en Relaciones Laborales y Recursos Humanos por la Universitat de València (Estudi General)	2500881
València (Estudi General)	Grado	Graduado o Graduada en Administración y Dirección de Empresas por la Universitat de València (Estudi General)	2501492
València (Estudi General)	Grado	Graduado o Graduada en Finanzas y Contabilidad por la Universitat de València (Estudi General)	2501494
València (Estudi General)	Grado	Graduado o Graduada en Negocios Internacionales International Business por la Universitat de València (Estudi General)	2501495
València (Estudi General)	Grado	Graduado o Graduada en Inteligencia y Analítica de Negocios / BIA por la Universitat de València (Estudi General)	2503885
València (Estudi General)	Máster	Máster Universitario en Creación y Gestión de Empresas Innovadoras por la Universitat de València (Estudi General)	4310370
València (Estudi General)	Máster	Máster Universitario en Gestión de Negocios Internacionales (iMBA) por la Universitat de València (Estudi General)	4310373
València (Estudi General)	Máster	Máster Universitario en Planificación y Gestión de Procesos Empresariales por la Universitat de València (Estudi General)	4310375
València (Estudi General)	Máster	Máster Universitario en Marketing e Investigación de Mercados por la Universidad Jaume I de Castellón y la Universitat de València (Estudi General)	4310904
València (Estudi General)	Máster	Máster Universitario en Gestión de la Calidad por la Universidad Jaume I de Castellón y la Universitat de València (Estudi General)	4310953

València (Estudi General)	Máster	Máster Universitario en Dirección y Gestión de Recursos Humanos por la Universitat de València (Estudi General)	4311707
València (Estudi General)	Máster	Máster Universitario en Estrategia de Empresa por la Universitat de València (Estudi General)	4311711
València (Estudi General)	Máster	Máster Universitario en Ciencias Actuariales y Financieras por la Universitat de València (Estudi General)	4312430
València (Estudi General)	Máster	Máster Universitario en Política, Gestión y Dirección de Organizaciones Educativas por la Universitat de València (Estudi General)	4312592
València (Estudi General)	Máster	Máster Universitario en Dirección de Empresas - MBA por la Universitat de València (Estudi General)	4312707
València (Estudi General)	Máster	Máster Universitario en Finanzas Corporativas por la Universitat de València (Estudi General)	4314584
València (Estudi General)	Grado	PCEO Grado en Turismo / Grado en Administración y Dirección de Empresas	7000555
Valladolid	Grado	Graduado o Graduada en Relaciones Laborales y Recursos Humanos por la Universidad de Valladolid	2501420
Valladolid	Grado	Graduado o Graduada en Publicidad y Relaciones Públicas por la Universidad de Valladolid	2501692
Valladolid	Grado	Graduado o Graduada en Administración y Dirección de Empresas por la Universidad de Valladolid	2502469
Valladolid	Grado	Graduado o Graduada en Finanzas, Banca y Seguros por la Universidad de Valladolid	2502470
Valladolid	Grado	Graduado o Graduada en Marketing e Investigación de Mercados por la Universidad de Valladolid	2502473
Valladolid	Máster	Máster Universitario en Análisis Económico y Finanzas por la Universidad de Valladolid	4316578
Valladolid	Máster	Máster Universitario en Administración de Empresas (MBA) por la Universidad de Valladolid	4316593
Valladolid	Grado	PCEO Grado en Administración y Dirección de Empresas / Grado en Relaciones Laborales y Recursos Humanos	7000080
Valladolid	Grado	PCEO Grado en Publicidad y Relaciones Públicas/Grado en Turismo	7000519
Valladolid	Grado	PCEO Grado en Ingeniería de Tecnologías de Telecomunicación / Grado en Administración y Dirección de Empresas	7000666
Vic-Central de Catalunya	Grado	Graduado o Graduada en Marketing y Comunicación Empresarial por la Universidad de Vic-Universidad Central de Catalunya	2502718
Vic-Central de Catalunya	Grado	Graduado o Graduada en Administración y Dirección de Empresas por la Universidad de Vic-Universidad Central de Catalunya	2503155
Vic-Central de Catalunya	Grado	Graduado o Graduada en Administración y Dirección de Empresas por la Universidad de Vic-Universidad Central de Catalunya	2503155
Vic-Central de Catalunya	Grado	Graduado o Graduada en Publicidad y Relaciones Públicas por la Universidad de Vic-Universidad Central de Catalunya	2503180
Vigo	Grado	Graduado o Graduada en Publicidad y Relaciones Públicas por la Universidad de Vigo	2500467

Vigo	Grado	Graduado o Graduada en Administración y Dirección de Empresas por la Universidad de Vigo	2501116
Vigo	Grado	Graduado o Graduada en Administración y Dirección de Empresas por la Universidad de Vigo	2501116
Vigo	Grado	Graduado o Graduada en Dirección y Gestión Pública por la Universidad de Vigo	2501122
Vigo	Grado	Graduado o Graduada en Relaciones Laborales y Recursos Humanos por la Universidad de Vigo	2501123
Vigo	Máster	Máster Universitario en Finanzas por la Universidad de Vigo	4310392
Vigo	Máster	Máster Universitario en Dirección de Arte en Publicidad por la Universidad de Vigo	4312604
Vigo	Máster	Máster Universitario en Dirección de Pymes por la Universidad de Vigo	4313079
Vigo	Máster	Máster Universitario en Administración Integrada de Empresas y Responsabilidad Social Corporativa por la Universidad de Vigo	4314012
Vigo	Grado	PCEO Grado en Administración y Dirección de Empresas / Grado en Ingeniería informática	7000433
Zaragoza	Grado	Graduado o Graduada en Gestión y Administración Pública por la Universidad de Zaragoza	2502326
Zaragoza	Grado	Graduado o Graduada en Administración y Dirección de Empresas por la Universidad de Zaragoza	2502327
Zaragoza	Grado	Graduado o Graduada en Administración y Dirección de Empresas por la Universidad de Zaragoza	2502327
Zaragoza	Grado	Graduado o Graduada en Administración y Dirección de Empresas por la Universidad de Zaragoza	2502327
Zaragoza	Grado	Graduado o Graduada en Finanzas y Contabilidad por la Universidad de Zaragoza	2502477
Zaragoza	Grado	Graduado o Graduada en Marketing e Investigación de Mercados por la Universidad de Zaragoza	2502486
Zaragoza	Grado	Graduado o Graduada en Relaciones Laborales y Recursos Humanos por la Universidad de Zaragoza	2502491
Zaragoza	Máster	Máster Universitario en Contabilidad y Finanzas por la Universidad de Zaragoza	4310403
Zaragoza	Máster	Máster Universitario en Dirección, Estrategia y Marketing por la Universidad de Zaragoza	4314999
Zaragoza	Máster	Máster Universitario en Gestión Administrativa por la Universidad de Zaragoza	4315805

<b>Ámbito de Ciencias de la Tierra/Geología</b>			
<b>Universidad</b>	<b>Tipo</b>	<b>Titulación</b>	
Alicante	Grado	Graduado o Graduada en Ciencias del Mar por la Universidad de Alicante	2502192
Alicante	Grado	Graduado o Graduada en Geología por la Universidad de Alicante	2502193
Alicante	Grado	Graduado o Graduada en Geografía y Ordenación del Territorio por la Universidad de Alicante	2502421
Alicante	Máster	Máster Universitario en Gestión Sostenible y Tecnologías del Agua por la Universidad de Alicante	4311874
Alicante	Máster	Máster Universitario en Ingeniería Geológica por la Universidad de Alicante	4313389
Almería	Grado	Graduado o Graduada en Ciencias Ambientales por la Universidad de Almería	2501127
Almería	Grado	Graduado o Graduada en Ciencias Ambientales por la Universidad de Almería	2503867
Almería	Máster	Máster Universitario en Uso Sostenible de Recursos Naturales y Servicios Eco-sistémicos	4316091
Autónoma de Barcelona	Grado	Graduado o Graduada en Geología por la Universidad Autónoma de Barcelona	2500254
Autónoma de Barcelona	Grado	Graduado o Graduada en Geografía y Ordenación del Territorio por la Universidad Autónoma de Barcelona	2501002
Autónoma de Barcelona	Grado	Graduado o Graduada en Geografía, Medio Ambiente y Planificación Territorial por la Universidad Autónoma de Barcelona	2503710
Autónoma de Barcelona	Máster	Máster Universitario en Geoinformación por la Universidad Autónoma de Barcelona	4315985
Autónoma de Barcelona	Máster	Máster Universitario en Paleobiología y Registro Fósil / Paleobiology and Fossil Record por la Universidad Autónoma de Barcelona y la Universidad de Barcelona	4316238
Autónoma de Barcelona	Máster	Máster Universitario Erasmus Mundus en Sanidad Acuícola / Erasmus Mundus Master of Science in Health Management in Aquaculture por la Universidad Autónoma de Barcelona; la Universidad de Barcelona; Norges Teknisk-Naturvitenskapelige Universitet(Noruega);	4317926
Autónoma de Barcelona	Máster	Máster Universitario en Estudios Territoriales y Planeamiento por la Universidad Autónoma de Barcelona	4317520
Autónoma de Barcelona	Máster	Máster Universitario en Estudios Territoriales y de la Población por la Universidad Autónoma de Barcelona	4313300
Autónoma de Madrid	Grado	Graduado o Graduada en Geografía y Ordenación del Territorio por la Universidad Autónoma de Madrid	2500660
Autónoma de Madrid	Máster	Máster Universitario en Gestión de Residuos y Aguas Residuales para la Recuperación de Recursos por la Universidad Autónoma de Madrid	4316870
Autónoma de Madrid	Grado	Graduado o Graduada en Ciencias Ambientales por la Universidad Autónoma de Madrid	2500264
Autónoma de Madrid	Máster	Máster Universitario en Ecología por la Universidad Autónoma de Madrid y la Universidad Complutense de Madrid	4311357

Autónoma de Madrid	Máster	Máster Universitario en Biodiversidad por la Universidad Autónoma de Madrid	4312330
Barcelona	Grado	Graduado o Graduada en Geografía por la Universidad de Barcelona	2500296
Barcelona	Grado	Graduado o Graduada en Geología por la Universidad de Barcelona	2500279
Barcelona	Grado	Graduado o Graduada en Ciencias del Mar por la Universidad de Barcelona	2503183
Barcelona	Máster	Máster Universitario en Geología y Geofísica de Reservorios por la Universidad Autónoma de Barcelona y la Universidad de Barcelona	4313346
Barcelona	Máster	Máster Universitario en Recursos Minerales y Riesgos Geológicos por la Universidad Autónoma de Barcelona y la Universidad de Barcelona	4313351
Barcelona	Máster	Máster Universitario en Oceanografía y Gestión del Medio Marino por la Universidad de Barcelona y la Universidad Politécnica de Catalunya	4314106
Barcelona	Máster	Máster Universitario en Meteorología por la Universidad de Barcelona	4314731
Barcelona	Máster	Máster Universitario en Ciencia y Gestión Integral del Agua por la Universidad de Barcelona	4316764
Cantabria	Grado	Graduado o Graduada en Geografía y Ordenación del Territorio por la Universidad de Cantabria	2500820
Cantabria	Máster	Máster Universitario en Gestión Integrada de Sistemas Hídricos por la Universidad de Cantabria	4315708
Castilla-La Mancha	Grado	Graduado o Graduada en Geografía, Desarrollo Territorial y Sostenibilidad por la Universidad de Castilla-La Mancha	2503973
Católica de Valencia San Vicente Mártir	Grado	Graduado o Graduada en Ciencias del Mar por la Universidad Católica de Valencia San Vicente Mártir	2500008
Complutense de Madrid	Grado	Graduado o Graduada en Geología por la Universidad Complutense de Madrid	2500690
Complutense de Madrid	Grado	Graduado o Graduada en Geografía y Ordenación del Territorio por la Universidad Complutense de Madrid	2500803
Complutense de Madrid	Grado	Graduado o Graduada en Ingeniería Geológica por la Universidad Complutense de Madrid	2502506
Complutense de Madrid	Máster	Máster Universitario en Tecnologías de la Información Geográfica por la Universidad Complutense de Madrid	4312496
Complutense de Madrid	Máster	Máster Universitario en Meteorología y Geofísica por la Universidad Complutense de Madrid	4313962
Complutense de Madrid	Máster	Máster Universitario en Ingeniería Geológica por la Universidad Complutense de Madrid	4314257
Complutense de Madrid	Máster	Máster Universitario en Geología Ambiental por la Universidad Complutense de Madrid	4316115
Complutense de Madrid	Máster	Máster Universitario en Paleontología Avanzada por la Universidad Complutense de Madrid	4316140
Extremadura	Grado	Graduado o Graduada en Geografía y Ordenación del Territorio por la Universidad de Extremadura	2500920

Extremadura	Máster	Máster Universitario en Tecnologías de la Información Geográfica: SIG y Teledetección por la Universidad de Extremadura	4314301
Girona	Grado	Graduado o Graduada en Geografía, Ordenación del Territorio y Gestión del Medio Ambiente por la Universidad de Girona	2500323
Girona	Máster	Máster Universitario en Ciencia y Tecnología de los Recursos Hídricos por la Universidad de Girona	4316600
Girona	Grado	Graduado o Graduada en Ciencias Ambientales por la Universidad de Girona	2501045
Girona	Máster	Máster Universitario en Cambio Ambiental: Análisis y Gestión por la Universidad de Girona	4313803
Granada	Grado	Graduado o Graduada en Geología por la Universidad de Granada	2501597
Granada	Grado	Graduado o Graduada en Geografía y Gestión del Territorio por la Universidad de Granada	2501825
Granada	Máster	Máster Universitario en Hidráulica Ambiental por la Universidad de Córdoba; la Universidad de Granada y la Universidad de Málaga	4310182
Granada	Máster	Máster Universitario en Geofísica y Meteorología por la Universidad de Granada	4312523
Granada	Máster	Máster Universitario en Técnicas y Ciencias de la Calidad del Agua (IDEA) por la Universidad de Granada	4313365
Granada	Máster	Máster Universitario en Geología Aplicada a los Recursos Minerales y Energéticos por la Universidad de Granada	4314544
Huelva	Grado	Graduado o Graduada en Geología por la Universidad de Huelva	2501144
Huelva	Máster	Máster Universitario en Geología y Gestión Ambiental de los Recursos Minerales por la Universidad de Huelva y la Universidad Internacional de Andalucía	4311162
Illes Balears (Les)	Grado	Graduado o Graduada en Geografía por la Universitat de les Illes Balears	2500702
Jaén	Grado	Grado en Ciencias Ambientales	2501049
Jaén	Máster	Análisis, conservación y restauración de componentes físicos y bióticos	4316201
La Laguna	Grado	Graduado o Graduada en Geografía y Ordenación del Territorio por la Universidad de La Laguna	2500712
La Rioja	Grado	Graduado o Graduada en Geografía e Historia por la Universidad de La Rioja	2500846
Las Palmas de Gran Canaria	Grado	Graduado o Graduada en Geografía y Ordenación del Territorio por la Universidad de Las Palmas de Gran Canaria	2500714
Las Palmas de Gran Canaria	Grado	Graduado o Graduada en Ciencias del Mar por la Universidad de Las Palmas de Gran Canaria	2502349
Las Palmas de Gran Canaria	Máster	Máster Universitario en Oceanografía por la Universidad de Cádiz; la Universidad de Las Palmas de Gran Canaria y la Universidad de Vigo	4315102
Málaga	Grado	Graduado o Graduada en Geografía y Gestión del Territorio por la Universidad de Málaga	2501972

Málaga	Máster	Máster Universitario en Hidráulica Ambiental por la Universidad de Córdoba; la Universidad de Granada y la Universidad de Málaga	4310182
Murcia	Grado	Graduado o Graduada en Ciencia y Tecnología Geográficas por la Universidad de Murcia	2504155
Oviedo	Grado	Graduado o Graduada en Geología por la Universidad de Oviedo	2502365
Oviedo	Máster	Máster Universitario en Recursos Geológicos e Ingeniería Geológica por la Universidad de Oviedo	4312892
Oviedo	Máster	Máster Universitario en Conservación Marina por la Universidad de Oviedo	4315571
Oviedo	Máster	Máster Universitario Erasmus Mundus en Recursos Biológicos Marinos por la Universidad de Oviedo; la Universidad del País Vasco/Euskal Herriko Unibertsitatea; Galway Mayo Institute of Technology(Irlanda); Göteborgs Universitet(Suecia); Sorbonne Université(	4316437
Oviedo	Máster	Máster Universitario en Geotecnología y Desarrollo de Proyectos SIG por la Universidad de Oviedo	4316717
Politécnica de Catalunya	Grado	Graduado o Graduada en Ciencias y Tecnologías del Mar por la Universidad Politécnica de Catalunya	2503697
Politécnica de Catalunya	Máster	Máster Universitario en Ingeniería del Terreno por la Universidad Politécnica de Catalunya	4315525
Rovira i Virgili	Grado	Graduado o Graduada en Geografía, Análisis Territorial y Sostenibilidad por la Universidad Rovira i Virgili	2503709
Salamanca	Grado	Graduado o Graduada en Geografía por la Universidad de Salamanca	2500752
Salamanca	Grado	Graduado o Graduada en Geología por la Universidad de Salamanca	2503475
Salamanca	Grado	Graduado o Graduada en Ingeniería Geológica por la Universidad de Salamanca	2503476
Salamanca	Máster	Máster Universitario en Ciencias de la Tierra. Geología Ambiental y Aplicada por la Universidad de Salamanca	4312140
Sevilla	Grado	Graduado o Graduada en Geografía y Gestión del Territorio	2501079
València (Estudi General)	Grado	Graduado o Graduada en Geografía y Medio Ambiente por la Universitat de València (Estudi General)	2502508
València (Estudi General)	Máster	Máster Universitario en Teledetección por la Universitat de València (Estudi General)	4310458
València (Estudi General)	Máster	Máster Universitario en Paleontología Aplicada por la Universidad de Alicante y la Universitat de València (Estudi General)	4314699
Valladolid	Grado	Graduado o Graduada en Geografía y Ordenación del Territorio	2500769
Vigo	Grado	Graduado o Graduada en Ciencias del Mar por la Universidad de Vigo	2501086
Vigo	Máster	Máster Universitario en Oceanografía por la Universidad de Cádiz; la Universidad de Las Palmas de Gran Canaria y la Universidad de Vigo	4315102

Zaragoza	Grado	Graduado o Graduada en Geología por la Universidad de Zaragoza	2500469
Zaragoza	Grado	Graduado o Graduada en Geografía y Ordenación del Territorio por la Universidad de Zaragoza	2502510
Zaragoza	Máster	Máster Universitario en Tecnologías de la Información Geográfica para la Ordenación del Territorio: Sistemas de Información Geográfica y Teledetección por la Universidad de Zaragoza	4311215
Zaragoza	Máster	Máster Universitario en Geología: Técnicas y Aplicaciones (GTA) por la Universidad de Zaragoza	4314898



<b>Ámbito de Ciencias Políticas</b>			
<b>Universidad</b>	<b>Tipo</b>	<b>Titulación</b>	
Alicante	Grado	Graduado o Graduada en Relaciones Internacionales por la Universidad de Alicante	2503804
Autónoma de Barcelona	Grado	PCEO Grado en Ciencia política y gestión pública / Grado en Sociología	7000911
Autónoma de Barcelona	Grado	Graduado o Graduada en Ciencia Política y Gestión Pública por la Universidad Autónoma de Barcelona	2500259
Autónoma de Barcelona	Grado	Graduado o Graduada en Relaciones Internacionales por la Universidad Autónoma de Barcelona	2503778
Autónoma de Barcelona	Máster	Máster Universitario en Política Social, Trabajo y Bienestar por la Universidad Autónoma de Barcelona	4313228
Autónoma de Barcelona	Máster	Máster Universitario en Ciencia Política / Political Science por la Universidad Autónoma de Barcelona	4313335
Autónoma de Barcelona	Máster	Máster Universitario en Relaciones Internacionales, Seguridad y Desarrollo por la Universidad Autónoma de Barcelona	4313800
Autónoma de Barcelona	Máster	Máster Universitario en Gestión Pública por la Universidad Autónoma de Barcelona; la Universidad de Barcelona y la Universidad Pompeu Fabra	4313500
Autónoma de Madrid	Grado	Graduado o Graduada en Ciencia Política y Administración Pública por la Universidad Autónoma de Madrid	2501026
Autónoma de Madrid	Grado	Graduado o Graduada en Estudios Internacionales por la Universidad Autónoma de Madrid	2502958
Autónoma de Madrid	Máster	Máster Universitario en Democracia y Gobierno por la Universidad Autónoma de Madrid	4311825
Autónoma de Madrid	Máster	Máster Universitario en Desarrollo Económico y Políticas Públicas por la Universidad Autónoma de Madrid	4311881
Autónoma de Madrid	Máster	Máster Universitario en Relaciones Internacionales y Estudios Africanos por la Universidad Autónoma de Madrid	4311964
Barcelona	Grado	Graduado o Graduada en Ciencias Políticas y de la Administración por la Universidad de Barcelona	2500289
Barcelona	Máster	Máster Universitario en Análisis Político y Asesoría Institucional por la Universidad de Barcelona	4312215
Carlos III de Madrid	Grado	Graduado o Graduada en Ciencias Políticas/Bachelor in Political Science por la Universidad Carlos III de Madrid	2500024
Carlos III de Madrid	Grado	Grado en Estudios Internacionales	2502997
Carlos III de Madrid	Grado	Grado en Historia y Política	2503797
Carlos III de Madrid	Máster	Máster Universitario en Análisis Político y Electoral por la Universidad Carlos III de Madrid	4316666
Carlos III de Madrid	Máster	Máster Universitario en Geopolítica y Estudios Estratégicos / Geopolitics and Strategic Studies por la Universidad Carlos III de Madrid	4316680
Carlos III de Madrid	Grado	Doble Grado en Derecho y Ciencias Políticas	7000001
Carlos III de Madrid	Grado	PCEO Grado en Estudios Internacionales / Grado en Ciencias Políticas	7000617

Carlos III de Madrid	Grado	PCEO Grado en Estudios Internacionales / Grado en Derecho	7000618
Castilla-La Mancha	Grado	Graduado o Graduada en Estudios Internacionales por la Universidad de Castilla-La Mancha	2503823
Castilla-La Mancha	Grado	PCEO Grado en Administración y Dirección de Empresas / Grado en Estudios Internacionales	7000909
Castilla-La Mancha	Grado	PCEO Grado en Derecho / Grado en Estudios Internacionales	7000910
Europea de Valencia	Grado	Graduado o Graduada en Relaciones Internacionales por la Universidad Europea de Valencia	2502872
Francisco de Vitoria	Grado	Graduado o Graduada en Relaciones Internacionales por la Universidad Francisco de Vitoria	2502953
Girona	Grado	Graduado o Graduada en Ciencias Políticas y de la Administración por la Universidad de Girona	2503652
Girona	Grado	Graduado o Graduada en Ciencias Políticas y de la Administración por la Universidad de Girona	2501555
Granada	Grado	Graduado o Graduada en Ciencias Políticas y de la Administración por la Universidad de Granada	2501820
Granada	Máster	Máster Universitario en Cultura de Paz, Conflictos, Educación y Derechos Humanos por la Universidad de Cádiz; la Universidad de Córdoba; la Universidad de Granada y la Universidad de Málaga	4311932
Granada	Máster	Máster Universitario en Cooperación al Desarrollo, Gestión Pública y de las ONGD por la Universidad de Granada	4312361
Granada	Máster	Máster Universitario en Empleo: Estrategias y Gestión de Servicios y Políticas Territoriales de Empleo por la Universidad de Córdoba; la Universidad de Córdoba; la Universidad de Granada y la Universidad de Huelva	4317061
Granada	Grado	PCEO Grado en Ciencias Políticas y de la Administración / Grado en Sociología	7001128
Loyola Andalucía	Grado	Graduado o Graduada en Relaciones Internacionales por la Universidad Loyola Andalucía	2502979
Loyola Andalucía	Grado	PCEO Grado en Relaciones Internacionales / Grado en Comunicación	7000590
Málaga	Máster	Máster Universitario en Cooperación Internacional y Políticas de Desarrollo por la Universidad de Málaga	4310534
Málaga	Máster	Máster Universitario en Cultura de Paz, Conflictos, Educación y Derechos Humanos por la Universidad de Cádiz; la Universidad de Córdoba; la Universidad de Granada y la Universidad de Málaga	4311932
Miguel Hernández de Elche	Grado	Graduado o Graduada en Ciencias Políticas y Gestión Pública por la Universidad Miguel Hernández de Elche	2501451
Miguel Hernández de Elche	Máster	Máster Universitario en Cooperación al Desarrollo por la Universidad de Alicante; la Universidad Jaime I de Castellón; la Universidad Miguel Hernández de Elche; la Universitat de València (Estudi General) y la Universitat Politècnica de València	4311725
Murcia	Grado	Graduado o Graduada en Ciencias Políticas, Gobierno y Administración Pública por la Universidad de Murcia	2500804

Murcia	Máster	Máster Universitario en Análisis Político Aplicado por la Universidad de Murcia	4316158
Navarra	Grado	Graduado o Graduada en Relaciones Internacionales por la Universidad de Navarra	2503211
Navarra	Grado	Graduado o Graduada en Filosofía, Política y Economía (Philosophy, Politics and Economics) por la Universidad de Navarra	2503724
Navarra	Máster	Máster Universitario en Derechos Humanos por la Universidad de Navarra	4315230
Navarra	Grado	PCEO Grado en Derecho / Grado en en Relaciones Internacionales	7000766
Navarra	Grado	PCEO Grado en Relaciones Internacionales / Grado en Historia	7000912
Pablo de Olavide	Grado	Graduado o Graduada en Ciencias Políticas y de la Administración por la Universidad Pablo de Olavide	2501172
Pablo de Olavide	Grado	Graduado o Graduada en Relaciones Internacionales por la Universidad Pablo de Olavide	2503972
Pablo de Olavide	Grado	PCEO Grado en Relaciones internacionales / Grado en Ciencias políticas y de la administración	7000899
Pablo de Olavide	Grado	PCEO Grado en Relaciones internacionales / Grado en Derecho	7000902
Pompeu Fabra	Grado	Graduado o Graduada en Ciencias Políticas y de la Administración por la Universidad Pompeu Fabra	2500402
Pompeu Fabra	Grado	Graduado o Graduada en Estudios Globales / Global Studies por la Universidad Pompeu Fabra	2503387
Pompeu Fabra	Grado	Graduado o Graduada en Filosofía, Política y Economía por la Universidad Autónoma de Barcelona; la Universidad Autónoma de Madrid; la Universidad Carlos III de Madrid y la Universidad Pompeu Fabra	2503809
Pompeu Fabra	Máster	Máster Universitario en Filosofía Política por la Universidad Pompeu Fabra	4312569
Pompeu Fabra	Máster	Máster Universitario en Democracias Actuales: Nacionalismo, Federalismo y Multiculturalidad por la Universidad Pompeu Fabra	4312715
Pompeu Fabra	Máster	Máster Universitario en Investigación en Ciencia Política por la Universidad Pompeu Fabra	4313208
Pompeu Fabra	Máster	Máster Universitario en Estudios Internacionales sobre Medios, Poder y Diversidad. International Studies in Media, Power and Difference por la Universidad Pompeu Fabra	4315338
Pontificia Comillas	Máster	Máster Universitario en Asuntos Internacionales: Economía, Política y Derecho	4311586
Pontificia Comillas	Grado	PCEO Grado en Relaciones Internacionales / Grado en Comunicación Internacional - Bachelor in Global Communication	7000731
Ramón Llull	Grado	Graduado o Graduada en Relaciones Internacionales por la Universidad Ramón Llull	2502700
Ramón Llull	Grado	Graduado o Graduada en Relaciones Internacionales / Bachelor in International Relations por la Universidad Ramón Llull	2504202
Ramón Llull	Máster	Máster Universitario en Comunicación Política y Social por la Universidad Ramón Llull	4315224

Rey Juan Carlos	Grado	Graduado o Graduada en Ciencia Política y Gestión Pública por la Universidad Rey Juan Carlos	2500966
Rey Juan Carlos	Grado	Graduado o Graduada en Relaciones Internacionales por la Universidad Rey Juan Carlos	2502579
Rey Juan Carlos	Grado	PCEO Grado en Ciencia Política y Gestión Pública / Grado en Economía	7000211
Rey Juan Carlos	Grado	PCEO Grado en Historia/ Grado en Ciencia Política y Gestión Pública	7000219
Rey Juan Carlos	Grado	PCEO Grado en Ciencia Política / Grado en Relaciones Internacionales	7000524
Rey Juan Carlos	Grado	PCEO Grado en Relaciones Internacionales / Grado en Protocolo, Organización de eventos y Comunicación Corporativa	7000635
Salamanca	Grado	Graduado o Graduada en Ciencia Política y Administración Pública por la Universidad de Salamanca	2501301
Salamanca	Grado	Graduado o Graduada en Estudios Globales / Global Studies por la Universidad de Salamanca	2503729
Salamanca	Máster	Máster Universitario en Servicios Públicos y Políticas Sociales por la Universidad de Salamanca	4310333
Salamanca	Máster	Máster Universitario en Democracia y Buen Gobierno por la Universidad de Salamanca	4311289
Salamanca	Máster	Máster Universitario en Ciencia Política por la Universidad de Salamanca	4314303
Salamanca	Máster	Máster Universitario en Estrategias Anticorrupción y Políticas de Integridad por la Universidad de Salamanca	4316345
València (Estudi General)	Grado	Graduado o Graduada en Ciencias Políticas y de la Administración Pública por la Universitat de València (Estudi General)	2502260
València (Estudi General)	Máster	Máster Universitario en Derechos Humanos, Democracia y Justicia Internacional por la Universitat de València (Estudi General)	4310584
València (Estudi General)	Máster	Máster Universitario en Derechos Humanos, Paz y Desarrollo Sostenible por la Universitat de València (Estudi General)	4311705
València (Estudi General)	Máster	Máster Universitario en Cooperación al Desarrollo por la Universidad de Alicante; la Universidad Jaume I de Castellón; la Universidad Miguel Hernández de Elche; la Universitat de València (Estudi General) y la Universitat Politècnica de València	4311725
València (Estudi General)	Máster	Máster Universitario en Estudios Internacionales y Europeos por la Universitat de València (Estudi General)	4317432
Valladolid	Máster	Máster Universitario en Cooperación Internacional para el Desarrollo por la Universidad de Burgos; la Universidad de León; la Universidad de Salamanca y la Universidad de Valladolid	4313040
Valladolid	Máster	Máster Universitario en Relaciones Internacionales y Estudios Asiáticos por la Universidad de Valladolid	4316554

<b>Ámbito de Derecho</b>			
<b>Universidad</b>	<b>Tipo</b>	<b>Titulación</b>	
A Coruña	Grado	Graduado o Graduada en Derecho por la Universidad de A Coruña	2501015
A Coruña	Máster	Máster Universitario en Abogacía por la Universidad de A Coruña	4313635
A Coruña	Máster	Máster Universitario en Derecho Digital y de la Inteligencia Artificial por la Universidad de A Coruña	4317212
A Coruña	Grado	PCEO Grado en Administración y Dirección de Empresas / Grado en Derecho	7000076
Alcalá	Grado	Graduado o Graduada en Derecho por la Universidad de Alcalá	2500034
Alcalá	Máster	Máster Universitario en Acceso a la Profesión de Abogado por la Universidad de Alcalá	4315357
Alcalá	Grado	PCEO Grado en Derecho / Grado en Administración y Dirección de Empresas	7000043
Alcalá	Grado	PCEO Grado en Derecho / Grado en Administración y Dirección de Empresas (Plan Nuevo)	7001186
Alfonso X El Sabio	Grado	Graduado o Graduada en Derecho por la Universidad Alfonso X El Sabio	2501552
Alfonso X El Sabio	Grado	PCEO Grado en Derecho / Grado en Administración y Dirección de Empresas	7000160
Alfonso X El Sabio	Grado	PCEO Grado en Administración y Dirección de Empresas / Grado en Derecho	7000163
Alfonso X El Sabio	Grado	PCEO Grado en Derecho / Grado en Relaciones Internacionales	7000169
Alfonso X El Sabio	Máster	Máster Universitario en Abogacía	4316120
Alicante	Grado	Graduado o Graduada en Derecho por la Universidad de Alicante	2501430
Alicante	Máster	Máster Universitario en Derecho Ambiental y de la Sostenibilidad por la Universidad de Alicante	4312047
Alicante	Máster	Máster Universitario en Abogacía por la Universidad de Alicante	4313407
Alicante	Máster	Máster Universitario en Derecho de Daños por la Universidad de Alicante	4315478
Alicante	Grado	PCEO Grado en Derecho / Grado en Administración y dirección de empresas	7000157
Alicante	Grado	PCEO Grado en Derecho/Grado en Criminología	7000515
Alicante	Grado	PCEO Grado en Derecho / Grado en Relaciones Internacionales	7001066
Almería	Grado	Graduado o Graduada en Derecho por la Universidad de Almería	2501720
Almería	Grado	Graduado o Graduada en Relaciones Laborales y Recursos Humanos por la Universidad de Almería	2501724
Almería	Máster	Máster Universitario en Abogacía por la Universidad de Almería	4313672
Almería	Máster	Máster Universitario en Derecho y Administración Local por la Universidad de Almería y la Universidad de Burgos	4314556
Almería	Grado	PCEO Grado en Derecho / Grado en Gestión y Administración Pública	7000978

Autónoma de Barcelona	Grado	Graduado o Graduada en Derecho por la Universidad Autónoma de Barcelona	2500786
Autónoma de Barcelona	Máster	Máster Universitario en Derechos Sociolaborales por la Universidad Autónoma de Barcelona	4313301
Autónoma de Barcelona	Máster	Máster Universitario en Abogacía por la Universidad Autónoma de Barcelona	4313312
Autónoma de Barcelona	Máster	Máster Universitario en Derecho Empresarial por la Universidad Autónoma de Barcelona	4313781
Autónoma de Barcelona	Grado	PCEO Grado en Administración y Dirección de Empresas / Grado en Derecho	7000255
Autónoma de Barcelona	Grado	PCEO Grado en Ciencias Políticas y Gestión Pública / Grado en Derecho	7000418
Autónoma de Barcelona	Grado	PCEO Grado en Criminología / Grado en Derecho	7000500
Autónoma de Barcelona	Grado	PCEO Grado en Derecho / Grado en Relaciones Laborales	7000501
Autónoma de Barcelona	Máster	Máster Universitario en Integración Europea por la Universidad Autónoma de Barcelona	4313791
Autónoma de Madrid	Grado	Graduado o Graduada en Derecho por la Universidad Autónoma de Madrid	2501134
Autónoma de Madrid	Máster	Máster Universitario en Acceso a la Profesión de Abogado por la Universidad Autónoma de Madrid	4313548
Autónoma de Madrid	Máster	Máster Universitario en Investigación Jurídica por la Universidad Autónoma de Madrid	4316266
Autónoma de Madrid	Grado	PCEO Grado en Derecho / Grado en Ciencia Política y Administración Pública	7000035
Autónoma de Madrid	Máster	PCEO Máster Universitario en Acceso a la Profesión de Abogado / Máster Universitario en Investigación Jurídica	7500103
Autónoma de Madrid	Grado	PCEO Grado en Derecho / Grado en Administración y Dirección de Empresas	7000032
Barcelona	Grado	Graduado o Graduada en Derecho por la Universidad de Barcelona	2500295
Barcelona	Máster	Máster Universitario en Derecho de la Empresa y de los Negocios	4311516
Barcelona	Máster	Máster Universitario en Abogacía por la Universidad de Barcelona	4313634
Barcelona	Máster	Máster Universitario en Gestoría Administrativa por la Universidad de Barcelona	4313892
Barcelona	Máster	Máster Universitario en Estudios Jurídicos Avanzados por la Universidad de Barcelona	4314725
Burgos	Grado	Graduado o Graduada en Derecho por la Universidad de Burgos	2501372
Burgos	Máster	Máster Universitario en Acceso a la Abogacía por la Universidad de Burgos	4314089
Burgos	Grado	PCEO Grado en Derecho / Grado en Administración y Dirección de Empresas	7000125
Cantabria	Grado	Graduado o Graduada en Derecho por la Universidad de Cantabria	2501765
Cantabria	Máster	Máster Universitario en Acceso a la Profesión de Abogado por la Universidad de Cantabria	4315308
Cantabria	Grado	PCEO Grado en Derecho / Grado en Administración y Dirección de Empresas	7000880

Cardenal Herrera-CEU	Grado	Graduado o Graduada en Derecho por la Universidad Cardenal Herrera-CEU	2501443
Cardenal Herrera-CEU	Máster	Máster Universitario en Abogacía por la Universidad Cardenal Herrera-CEU	4313602
Carlos III de Madrid	Máster	Máster Universitario en Estudios Avanzados de Derecho Público por la Universidad Carlos III de Madrid	4316978
Carlos III de Madrid	Grado	Graduado o Graduada en Derecho por la Universidad Carlos III de Madrid	2500026
Carlos III de Madrid	Máster	Máster Universitario en Prevención de Riesgos Laborales	4312478
Carlos III de Madrid	Máster	Máster Universitario en Acceso al Ejercicio de la Abogacía por la Universidad Carlos III de Madrid	4313506
Carlos III de Madrid	Máster	Máster Universitario en Estudios Avanzados en Derechos Humanos	4313915
Carlos III de Madrid	Máster	Máster Universitario en Derecho Penal y Procesal Penal por la Universidad Carlos III de Madrid	4313918
Carlos III de Madrid	Máster	Máster Universitario en Propiedad Intelectual por la Universidad Carlos III de Madrid	4314772
Carlos III de Madrid	Máster	Máster Universitario en Derecho de los Sectores Regulados por la Universidad Carlos III de Madrid	4314793
Carlos III de Madrid	Máster	Máster Universitario en Derecho de la Unión Europea por la Universidad Carlos III de Madrid	4314801
Carlos III de Madrid	Máster	Máster Universitario en Asesoramiento y Consultoría Jurídico-Laboral por la Universidad Carlos III de Madrid	4314823
Carlos III de Madrid	Máster	Máster Universitario en Derecho de las Telecomunicaciones, Protección de Datos, Audiovisual y Sociedad de la Información por la Universidad Carlos III de Madrid	4314834
Carlos III de Madrid	Máster	Máster Universitario en Asesoría Jurídica de Empresas por la Universidad Carlos III de Madrid	4315248
Carlos III de Madrid	Máster	Máster Universitario en Mediación, Negociación y Resolución de Conflictos	4315334
Carlos III de Madrid	Máster	Máster Universitario en Abogacía Internacional / Master in International Advocacy por la Universidad Carlos III de Madrid	4316264
Carlos III de Madrid	Máster	Máster Universitario en Responsabilidad Civil por la Universidad Carlos III de Madrid	4316288
Carlos III de Madrid	Máster	Máster Universitario en Tributación por la Universidad Carlos III de Madrid	4316681
Castilla-La Mancha	Grado	Graduado o Graduada en Derecho por la Universidad de Castilla-La Mancha	2501445
Castilla-La Mancha	Máster	Máster Universitario en Derecho Constitucional por la Universidad de Castilla-La Mancha	4311830
Castilla-La Mancha	Máster	Máster Universitario en Acceso a la Abogacía por la Universidad de Castilla-La Mancha	4314757
Castilla-La Mancha	Grado	PCEO Grado en Derecho / Grado en Administración y Dirección de Empresas	7000445
Católica de Valencia San Vicente Mártir	Grado	Graduado o Graduada en Derecho por la Universidad Católica de Valencia San Vicente Mártir	2501242

Católica de Valencia San Vicente Mártir	Máster	Máster Universitario en Abogacía por la Universidad Católica de Valencia San Vicente Mártir	4313587
Católica de Valencia San Vicente Mártir	Máster	Máster Universitario en Gestión Administrativa por la Universidad Católica de Valencia San Vicente Mártir	4313589
Católica San Antonio	Grado	Graduado o Graduada en Derecho por la Universidad Católica San Antonio	2501248
Católica San Antonio	Grado	Graduado o Graduada en Relaciones Laborales y Recursos Humanos	2502653
Católica San Antonio	Máster	Máster Universitario en Ciencias de la Seguridad y Criminología	4312481
Católica San Antonio	Máster	Máster Universitario en Acceso a la Abogacía por la Universidad Católica San Antonio	4313595
Católica San Antonio	Máster	Máster Universitario en Gestión Administrativa por la Universidad Católica San Antonio	4315058
Católica San Antonio	Máster	Máster Universitario en Derecho Militar por la Universidad Católica San Antonio	4315647
Católica San Antonio	Máster	Máster Universitario en Derecho Penal Internacional y Cooperación Jurídica Internacional por la Universidad Católica San Antonio	4316827
Católica San Antonio	Máster	Máster Universitario en Prevención de Riesgos Laborales	4312632
Católica Santa Teresa de Jesús de Ávila	Grado	Graduado o Graduada en Derecho por la Universidad Católica Santa Teresa de Jesús de Ávila	2501249
Católica Santa Teresa de Jesús de Ávila	Máster	Máster Universitario en Acceso a la Profesión de Abogado por la Universidad Católica Santa Teresa de Jesús de Ávila	4313683
Complutense de Madrid	Grado	Graduado o Graduada en Derecho por la Universidad Complutense de Madrid	2500828
Complutense de Madrid	Máster	Máster Universitario en Derecho Parlamentario, Elecciones y Estudios Legislativos por la Universidad Complutense de Madrid	4310084
Complutense de Madrid	Máster	Máster Universitario en Estudios Avanzados de Derecho Financiero y Tributario por la Universidad Complutense de Madrid y la Universidad a Distancia de Madrid	4312449
Complutense de Madrid	Máster	Máster Universitario en Derecho Internacional por la Universidad Complutense de Madrid	4312488
Complutense de Madrid	Máster	Máster Universitario en Derecho Español Vigente y Comparado por la Universidad Complutense de Madrid	4312724
Complutense de Madrid	Máster	Máster Universitario en Acceso a la Profesión de Abogado por la Universidad Complutense de Madrid	4313543
Complutense de Madrid	Grado	PCEO Grado en Derecho / Grado en Administración y Dirección de Empresas	7000030
Complutense de Madrid	Grado	PCEO Grado en Derecho / Grado en Relaciones Laborales y Recursos Humanos	7000174
Complutense de Madrid	Grado	PCEO Grado en Derecho / Grado en Ciencias Políticas	7000249
Complutense de Madrid	Grado	PCEO Grado en Derecho / Grado en Filosofía	7000387



Córdoba	Grado	Graduado o Graduada en Derecho por la Universidad de Córdoba	2501319
Córdoba	Máster	Máster Universitario en Abogacía por la Universidad de Córdoba	4313650
Córdoba	Máster	Máster Universitario en Asesoría Jurídica de Empresas por la Universidad de Córdoba	4316219
Europea de Madrid	Grado	Graduado o Graduada en Criminología por la Universidad Europea de Madrid	2501251
Europea de Madrid	Grado	Graduado o Graduada en Relaciones Internacionales por la Universidad Europea de Madrid	2501252
Europea de Madrid	Grado	Graduado o Graduada en Derecho por la Universidad Europea de Madrid	2503619
Europea de Madrid	Máster	Máster Universitario en Derecho Deportivo por la Universidad Europea de Madrid	4312903
Europea de Madrid	Máster	Máster Universitario en Abogacía por la Universidad Europea de Madrid	4313356
Europea de Madrid	Grado	PCEO Grado en Criminología / Grado en Psicología	7000478
Europea de Madrid	Grado	PCEO Grado en Derecho (plan 2019) / Grado en Relaciones Internacionales	7001025
Europea de Valencia	Grado	Graduado o Graduada en Derecho por la Universidad Europea de Valencia	2502862
Europea de Valencia	Máster	Máster Universitario en Abogacía por la Universidad Europea de Valencia	4314192
Europea de Valencia	Grado	PCEO Grado en Derecho / Grado en Relaciones Internacionales	7000572
Europea de Valencia	Grado	PCEO Grado en Derecho / Grado en Administración y Dirección de Empresas	7000852
Extremadura	Grado	Graduado o Graduada en Derecho por la Universidad de Extremadura	2501255
Extremadura	Máster	Máster Universitario en Abogacía por la Universidad de Extremadura	4313641
Extremadura	Grado	PCEO Grado en Administración y Dirección de Empresas / Grado en Derecho	7000062
Extremadura	Grado	PCEO Grado en Derecho / Grado en Administración y Dirección Empresas	7000066
Francisco de Vitoria	Grado	Graduado o Graduada en Derecho por la Universidad Francisco de Vitoria	2501554
Girona	Grado	Graduado o Graduada en Derecho por la Universidad de Girona	2500326
Girona	Máster	Máster Universitario en Derecho de Daños por la Universidad de Girona	4313630
Girona	Máster	Máster Universitario en Abogacía por la Universidad de Girona	4313632
Girona	Grado	PCEO Grado en Administración de Empresas / Grado en Derecho	7000508
Girona	Grado	PCEO Grado en Criminología / Grado en Derecho	7000511
Girona	Grado	PCEO Grado en Derecho / Grado en Ciencias Políticas y de la Administración	7000859
Granada	Grado	Graduado o Graduada en Derecho por la Universidad de Granada	2501511
Granada	Máster	Máster Universitario en Derecho de los Negocios por la Universidad de Granada	4312956

Granada	Máster	Máster Universitario en Abogacía por la Universidad de Granada	4313427
Granada	Máster	Máster Universitario en Derechos Fundamentales en Perspectiva Nacional, Supranacional y Global por la Universidad de Granada	4315691
Granada	Máster	Máster Universitario en Altos Estudios Internacionales y Europeos por la Universidad de Granada	4315936
Granada	Grado	PCEO Grado en Administración y Dirección de Empresas / Grado en Derecho	7000126
Granada	Grado	PCEO Grado en Ciencias Políticas y de la Administración / Grado en Derecho	7000127
Huelva	Grado	Graduado o Graduada en Derecho por la Universidad de Huelva	2501256
Huelva	Máster	Máster Universitario en Acceso a la Abogacía por la Universidad de Huelva	4314398
Huelva	Máster	Máster Universitario en Asesoría Jurídica de la Empresa por la Universidad de Huelva	4315969
Illes Balears (Les)	Grado	Graduado o Graduada en Derecho por la Universitat de les Illes Balears	2500843
Illes Balears (Les)	Máster	Máster Universitario en Abogacía por la Universidad de las Illes Balears	4313691
Illes Balears (Les)	Grado	PCEO Grado en Administración de Empresas / Grado en Derecho	7000436
Internacional de Catalunya	Grado	Graduado o Graduada en Derecho por la Universidad Internacional de Catalunya	2501456
Internacional de Catalunya	Máster	Máster Universitario en Psicopatología Legal, Forense y Criminológica por la Universitat Internacional de Catalunya	4311806
Internacional de Catalunya	Máster	Máster Universitario en Abogacía por la Universitat Internacional de Catalunya	4313449
Jaén	Grado	Graduado o Graduada en Derecho por la Universidad de Jaén	2501864
Jaén	Máster	Máster Universitario en Abogacía por la Universidad de Jaén	4314359
Jaén	Máster	Máster Universitario en Justicia Penal y Sistema Penitenciario por la Universidad de Jaén	4314996
Jaén	Máster	Máster Universitario en Derecho Público y de la Administración Pública por la Universidad de Jaén	4316206
Jaén	Grado	PCEO Grado en Derecho / Grado en Administración y Dirección de Empresas	7000130
Jaume I de Castellón	Grado	Graduado o Graduada en Derecho por la Universidad Jaume I de Castellón	2502265
Jaume I de Castellón	Máster	Máster Universitario en Abogacía por la Universidad Jaume I de Castellón	4313555
La Laguna	Grado	Graduado o Graduada en Derecho por la Universidad de La Laguna	2501887
La Laguna	Máster	Máster Universitario en Abogacía por la Universidad de La Laguna	4315052
La Rioja	Grado	Graduado o Graduada en Derecho por la Universidad de La Rioja	2500847
La Rioja	Máster	Máster Universitario en Acceso a la Abogacía por la Universidad de la Rioja	4313669

Las Palmas de Gran Canaria	Grado	Graduado o Graduada en Derecho por la Universidad de Las Palmas de Gran Canaria	2501908
Las Palmas de Gran Canaria	Máster	Máster Universitario en Abogacía por la Universidad de Las Palmas de Gran Canaria	4314967
Las Palmas de Gran Canaria	Grado	PCEO Grado en Administración y Dirección de Empresas / Grado en Derecho	7000123
Lleida	Grado	Graduado o Graduada en Derecho por la Universidad de Lleida	2500363
Lleida	Máster	Máster Universitario en Sistema de Justicia Penal por la Universidad de Alicante; la Universidad de Lleida; la Universidad Jaume I de Castellón y la Universidad Rovira i Virgili	4311669
Lleida	Máster	Máster Universitario en Abogacía por la Universidad de Lleida	4313245
Loyola Andalucía	Grado	Graduado o Graduada en Derecho por la Universidad Loyola Andalucía	2502768
Loyola Andalucía	Máster	Máster Universitario en Abogacía por la Universidad Loyola Andalucía	4313897
Loyola Andalucía	Máster	Máster Universitario en Tributación y Asesoría Fiscal por la Universidad Loyola Andalucía	4313933
Loyola Andalucía	Máster	Máster Universitario en Asesoría Jurídica de Empresas por la Universidad Loyola Andalucía	4315441
Loyola Andalucía	Grado	PCEO Grado en Administración y Dirección de Empresas / Grado en Derecho	7000582
Loyola Andalucía	Grado	PCEO Grado en Derecho / Grado en Relaciones Internacionales	7000585
Loyola Andalucía	Grado	PCEO Grado en Derecho / Grado en Criminología	7000662
Loyola Andalucía	Máster	PCEO Máster Universitario en Tributación y Asesoría Fiscal / Máster Universitario en Abogacía	7500031
Loyola Andalucía	Máster	PCEO Máster Universitario en Abogacía / Máster Universitario en Asesoría Jurídica	7500079
Málaga	Grado	Graduado o Graduada en Derecho por la Universidad de Málaga	2501274
Málaga	Máster	Máster Universitario en Derecho de la Ordenación del Territorio, el Urbanismo y el Medio Ambiente por la Universidad de Málaga	4312296
Málaga	Máster	Máster Universitario en Asesoría Jurídica de Empresas por la Universidad de Málaga	4312302
Málaga	Máster	Máster Universitario en Abogacía por la Universidad de Málaga	4314853
Málaga	Máster	Máster Universitario en Derecho Penal y Política Criminal por la Universidad de Málaga	4315603
Málaga	Máster	Máster Universitario en Mediación por la Universidad de Málaga	4316028
Málaga	Grado	PCEO Grado en Administración y Dirección de Empresas / Grado en Derecho	7000310
Miguel Hernández de Elche	Grado	Graduado o Graduada en Derecho por la Universidad Miguel Hernández de Elche	2501616
Miguel Hernández de Elche	Máster	Máster Universitario en Asesoría Fiscal por la Universidad Miguel Hernández de Elche	4311739

Miguel Hernández de Elche	Máster	Máster Universitario en Abogacía por la Universidad Miguel Hernández de Elche	4313458
Miguel Hernández de Elche	Máster	Máster Universitario en Intervención Criminológica y Victimológica por la Universidad Miguel Hernández de Elche	4313470
Miguel Hernández de Elche	Grado	PCEO Grado en Derecho / Grado en Administración y Dirección de Empresas	7000675
Miguel Hernández de Elche	Grado	Grado en Seguridad Pública y Privada	2503793
Murcia	Grado	Graduado o Graduada en Derecho por la Universidad de Murcia	2500719
Murcia	Máster	Máster Universitario en Bioderecho: Derecho, Ética y Ciencia por la Universidad de Murcia	4312088
Murcia	Máster	Máster Universitario en Abogacía por la Universidad de Murcia	4313649
Murcia	Máster	Máster Universitario en Asesoría Jurídico Laboral por la Universidad de Murcia	4315270
Murcia	Grado	PCEO Grado en Administración y Dirección de Empresa / Grado en Derecho	7000044
Navarra	Grado	Graduado o Graduada en Derecho por la Universidad de Navarra	2501235
Navarra	Máster	Máster Universitario en Derecho de Empresa por la Universidad de Navarra	4310746
Navarra	Máster	Máster Universitario en Asesoría Fiscal por la Universidad de Navarra	4310747
Navarra	Máster	Máster Universitario en Acceso a la Abogacía por la Universidad de Navarra	4313314
Navarra	Grado	PCEO Grado en Filosofía por la Universidad de Navarra / Grado en Derecho	7000657
Navarra	Máster	PCEO Máster Universitario de Acceso a la Abogacía / Máster Universitario en Asesoría Fiscal	7500004
Navarra	Máster	PCEO Máster Universitario de Acceso a la Abogacía / Máster Universitario en Derecho de Empresa	7500005
Navarra	Máster	Licentiatu in Iure Canonico por la Facultad de Derecho Canónico de la Universidad de Navarra (Pamplona)	9000052
Navarra	Grado	PCEO Grado en Administración y Dirección de Empresas + Grado en Derecho	7000067
Navarra	Grado	PCEO Grado en Administración y Dirección de Empresas (plan nuevo) / Grado en Derecho	7001102
Oviedo	Grado	Graduado o Graduada en Derecho por la Universidad de Oviedo	2502362
Oviedo	Máster	Máster Universitario en Protección Jurídica de las Personas y los Grupos Vulnerables por la Universidad de Oviedo	4312890
Oviedo	Máster	Máster Universitario en Abogacía por la Universidad de Oviedo	4313660
Pablo de Olavide	Grado	Graduado o Graduada en Derecho por la Universidad Pablo de Olavide	2501091

Pablo de Olavide	Grado	Graduado o Graduada en Criminología por la Universidad Pablo de Olavide	2502594
Pablo de Olavide	Máster	Máster Universitario en Criminología y Ciencias Forenses por la Universidad Pablo de Olavide	4311122
Pablo de Olavide	Máster	Máster Universitario en Derechos Humanos, Interculturalidad y Desarrollo por la Universidad Internacional de Andalucía y la Universidad Pablo de Olavide	4311995
Pablo de Olavide	Máster	Máster Universitario en Abogacía por la Universidad Pablo de Olavide	4313626
Pablo de Olavide	Máster	Máster Universitario en Consultoría y Auditoría Laboral por la Universidad Pablo de Olavide	4314306
Pablo de Olavide	Máster	Máster Universitario en Gestión Administrativa por la Universidad Pablo de Olavide	4315499
Pablo de Olavide	Máster	Máster Universitario en Derecho de la Contratación y Responsabilidad Civil por la Universidad Pablo de Olavide	4316904
Pablo de Olavide	Grado	PCEO Grado en Derecho / Grado en Finanzas y Contabilidad	7000058
Pablo de Olavide	Grado	PCEO Grado en Derecho / Grado en Ciencias Políticas y de la Administración	7000059
Pablo de Olavide	Grado	PCEO Grado en Derecho / Grado en Relaciones Laborales y Recursos Humanos	7000306
Pablo de Olavide	Grado	PCEO Grado en Derecho / Grado en Criminología	7000309
Pablo de Olavide	Máster	PCEO Máster Universitario en Abogacía / Máster Universitario en Derecho de la Contratación y Responsabilidad Civil	7500085
Pablo de Olavide	Máster	PCEO Máster Universitario en Abogacía / Máster Universitario en Derecho de las Nuevas Tecnologías	7500086
Pablo de Olavide	Máster	PCEO Máster Universitario en Abogacía / Máster Universitario en Derecho de la Contratación y Responsabilidad Civil (plan nuevo)	7500132
País Vasco/Euskal Herriko Unibertsitatea	Grado	Graduado o Graduada en Derecho por la Universidad del País Vasco/Euskal Herriko Unibertsitatea	2501637
País Vasco/Euskal Herriko Unibertsitatea	Máster	Máster Universitario en Derechos Fundamentales y Poderes Públicos por la Universidad del País Vasco/Euskal Herriko Unibertsitatea	4312003
País Vasco/Euskal Herriko Unibertsitatea	Máster	Máster Universitario en Sociedad Democrática Estado y Derecho por la Universidad del País Vasco/Euskal Herriko Unibertsitatea	4312104
País Vasco/Euskal Herriko Unibertsitatea	Máster	Máster Universitario en Abogacía por la Universidad del País Vasco/Euskal Herriko Unibertsitatea	4313713
País Vasco/Euskal Herriko Unibertsitatea	Máster	Máster Universitario en Internacional en Sociología Jurídica / International Master in Sociology of Law por la Universidad del País Vasco/Euskal Herriko Unibertsitatea	4315729

Pompeu Fabra	Grado	Doble Grau Dret / Administració i Direcció d'Empreses i Economia	41034
Pompeu Fabra	Grado	Graduado o Graduada en Derecho por la Universidad Pompeu Fabra	2500403
Pompeu Fabra	Máster	Máster Universitario en Avanzado en Ciencias Jurídicas por la Universidad Pompeu Fabra	4311062
Pompeu Fabra	Máster	Máster Universitario en Criminología y Ejecución Penal por la Universidad Autónoma de Barcelona; la Universidad de Girona; la Universidad Pompeu Fabra y la Universitat Oberta de Catalunya	4314863
Pompeu Fabra	Máster	Máster Universitario en Derecho Europeo y Global / European and Global Law por la Universidad Pompeu Fabra	4315429
Pompeu Fabra	Grado	PCEO Grado en Criminología y Políticas Públicas de Prevención / Grado en Derecho	7000621
Pontificia Comillas	Grado	Graduado o Graduada en Derecho por la Universidad Pontificia Comillas	2500603
Pontificia Comillas	Máster	Máster Universitario en Derecho Internacional y Europeo de los Negocios (International and European Business Law)	4312738
Pontificia Comillas	Máster	Máster Universitario en Acceso a la Abogacía por la Universidad Pontificia Comillas	4313502
Pontificia Comillas	Grado	PCEO Grado en Administración y Dirección de Empresas / Grado en Derecho	7000028
Pontificia Comillas	Grado	PCEO Grado en Derecho / Grado en Relaciones Internacionales	7000449
Pontificia Comillas	Máster	Máster Universitario en Acceso a la Abogacía / Máster Universitario en Derecho de la Empresa	7500024
Pontificia Comillas	Máster	Máster Universitario en Acceso a la Abogacía / Máster Universitario en Propiedad Intelectual	7500025
Pública de Navarra	Grado	Graduado o Graduada en Derecho por la Universidad Pública de Navarra	2501297
Pública de Navarra	Máster	Máster Universitario en Acceso a la Abogacía por la Universidad Pública de Navarra	4313592
Pública de Navarra	Grado	PCEO Grado en Administración y Dirección de Empresas / Grado en Derecho	7000146
Ramón Llull	Grado	Graduado o Graduada en Derecho por la Universidad Ramón Llull	2500179
Ramón Llull	Grado	Graduado o Graduada en Derecho / Bachelor in Law por la Universidad Ramón Llull	2503996
Ramón Llull	Máster	Máster Universitario en Abogacía por la Universidad Ramón Llull	4313310
Ramón Llull	Grado	PCEO Grado en Dirección de empresas / Grado en Derecho	7000362
Ramón Llull	Grado	PCEO Grado en Dirección de Empresas (BBA) / Grado en Derecho	7001091
Rey Juan Carlos	Grado	Graduado o Graduada en Derecho por la Universidad Rey Juan Carlos	2500871
Rey Juan Carlos	Máster	Máster Universitario en Asesoría Jurídico-Laboral por la Universidad Rey Juan Carlos	4312018
Rey Juan Carlos	Máster	Máster Universitario en Gestión de Seguridad, Crisis y Emergencias	4312019

Rey Juan Carlos	Máster	Máster Universitario en Derecho Penal Económico por la Universidad Rey Juan Carlos	4312573
Rey Juan Carlos	Máster	Máster Universitario en Abogacía por la Universidad Rey Juan Carlos	4313229
Rey Juan Carlos	Máster	Máster Universitario en Responsabilidad Civil Extracontractual por la Universidad Rey Juan Carlos	4315378
Rey Juan Carlos	Máster	Máster Interuniversitario en Unión Europea y China Interuniversitario con la UDIMA (URJC coordinadora)	4316304
Rey Juan Carlos	Grado	PCEO Grado en Contabilidad y Finanzas / Grado en Derecho	7000205
Rey Juan Carlos	Grado	PCEO Grado en Criminología / Grado en Derecho	7000213
Rey Juan Carlos	Grado	PCEO Grado en Derecho / Grado en Periodismo	7000216
Rey Juan Carlos	Grado	PCEO Grado en Derecho / Grado en Relaciones Laborales y Recursos Humanos	7000217
Rey Juan Carlos	Grado	PCEO Grado en Derecho / Grado en Ciencia Política y Gestión Pública	7000218
Rey Juan Carlos	Grado	PCEO Grado en Derecho / Grado en Relaciones Internacionales	7000526
Rovira i Virgili	Grado	Graduado o Graduada en Derecho por la Universidad Rovira i Virgili	2500443
Rovira i Virgili	Máster	Máster Universitario en Derecho de la Empresa y de la Contratación por la Universidad Rovira i Virgili	4313297
Rovira i Virgili	Máster	Máster Universitario en Abogacía por la Universidad Rovira i Virgili	4313417
Rovira i Virgili	Máster	Máster Universitario en Derecho Ambiental por la Universidad Rovira i Virgili	4314747
Rovira i Virgili	Máster	Máster Universitario en Derecho de la Administración Pública por la Universidad de Zaragoza y la Universidad Rovira i Virgili	4316634
Rovira i Virgili	Grado	PCEO Grado en Derecho / Grado en Administración y Dirección de Empresas	7000504
Rovira i Virgili	Grado	PCEO Grado en Derecho / Grado en Relaciones Laborales y Empleo	7000505
Salamanca	Grado	Graduado o Graduada en Derecho por la Universidad de Salamanca	2501679
Salamanca	Máster	Máster Universitario en Derecho Penal por la Universidad de Salamanca	4312143
Salamanca	Máster	Máster Universitario en Derecho Privado Patrimonial por la Universidad de Salamanca y la Universidad Pública de Navarra	4314296
Salamanca	Máster	Máster Universitario en Derecho del Trabajo y Relaciones Laborales por la Universidad de Salamanca	4315219
Salamanca	Grado	PCEO Grado en Derecho / Grado en Ciencia Política y Administración Pública	7000361
Salamanca	Grado	PCEO Grado en Derecho / Grado en Criminología	7000639
San Pablo-CEU	Grado	Graduado o Graduada en Derecho por la Universidad San Pablo-CEU	2500612
San Pablo-CEU	Grado	Graduado o Graduada en Derecho por la Universidad San Pablo-CEU	2503824
San Pablo-CEU	Máster	Máster Universitario en Acceso a la Profesión de Abogado por la Universidad San Pablo-CEU	4313535

San Pablo-CEU	Máster	Máster Universitario en Protección de Datos, Transparencia y Acceso a la Información por la Universidad San Pablo-CEU	4313556
San Pablo-CEU	Máster	Máster Universitario en Derecho Sanitario por la Universidad San Pablo-CEU	4314826
San Pablo-CEU	Grado	PCEO Grado en Derecho / Grado en Administración y Dirección de Empresas	7000106
San Pablo-CEU	Grado	PCEO Grado en Derecho / Grado en Ciencias Políticas	7000107
San Pablo-CEU	Grado	PCEO Grado en Derecho / Grado en Periodismo	7000108
San Pablo-CEU	Grado	PCEO Grado en Derecho / Grado en Publicidad y Relaciones Públicas	7000109
San Pablo-CEU	Grado	PCEO Grado en Derecho / Grado en Ciencias Criminológicas y de la Seguridad	7000223
San Pablo-CEU	Grado	PCEO Grado en Derecho / Grado en Relaciones Internacionales y Unión Europea	7000854
San Pablo-CEU	Grado	PCEO Grado en Derecho / Grado en Ciencias Criminológicas y de la Seguridad (Plan Nuevo)	7000865
San Pablo-CEU	Grado	PCEO Grado en Derecho / Grado en Administración y Dirección de Empresas	7000959
San Pablo-CEU	Grado	PCEO Grado en Derecho / Grado en Ciencias Criminológicas y de la Seguridad	7000960
San Pablo-CEU	Grado	PCEO Grado en Derecho / Grado en Periodismo	7000961
San Pablo-CEU	Grado	PCEO Grado en Derecho / Grado en Publicidad y Relaciones Públicas	7000962
San Pablo-CEU	Grado	PCEO Grado en Derecho / Grado en Periodismo (Plan 2019)	7001032
San Pablo-CEU	Grado	PCEO Grado en Derecho / Grado en Relaciones Internacionales y Unión Europea	7000963
San Pablo-CEU	Grado	PCEO Grado en Derecho / Grado en Publicidad y Relaciones Públicas (Plan 2019)	7001033
San Pablo-CEU	Grado	PCEO Grado en Derecho / Grado en Administración y Dirección de Empresas - Bachelor in Business Administration	7001174
San Pablo-CEU	Máster	PCEO Máster Universitario en Acceso a la Profesión de Abogado / Máster Universitario en Protección de Datos, Transparencia y Acceso a la Información	7500138
Sevilla	Grado	Graduado o Graduada en Derecho por la Universidad de Sevilla	2501196
Sevilla	Máster	Máster Universitario en Derecho Constitucional por la Universidad de Sevilla	4312176
Sevilla	Máster	Máster Universitario en Derecho Público por la Universidad de Sevilla	4312699
Sevilla	Máster	Máster Universitario en Relaciones Jurídico-Privadas por la Universidad de Sevilla	4312701
Sevilla	Máster	Máster Universitario en Abogacía por la Universidad de Sevilla	4313438
Sevilla	Máster	Máster Universitario en Asesoría Jurídico-Mercantil, Fiscal y Laboral por la Universidad de Sevilla	4313440
Sevilla	Máster	Máster Universitario en Derecho Penal y Ciencias Criminales por la Universidad de Sevilla	4317058
Sevilla	Grado	PCEO Grado en Administración y Dirección de Empresa / Grado en Derecho	7000051



Sevilla	Grado	PCEO Grado en Derecho / Grado en Finanzas y Contabilidad	7000341
Sevilla	Grado	PCEO Grado en Derecho / Grado en Economía	7000383
Sevilla	Grado	PCEO Grado en Derecho / Grado en Filosofía	7001073
Sevilla	Máster	PCEO Máster Universitario en Abogacía / Máster Universitario en Derecho Público	7500001
Sevilla	Máster	PCEO Máster Universitario en Abogacía / Máster Universitario en Asesoría Jurídico-Mercantil, Fiscal y Laboral	7500002
Sevilla	Máster	PCEO Máster Universitario en Abogacía / Máster Universitario en Relaciones Jurídico-Privadas	7500003
València (Estudi General)	Grado	Graduado o Graduada en Derecho por la Universitat de València (Estudi General)	2501684
València (Estudi General)	Máster	Máster Universitario en Derecho de la Empresa. Asesoría Mercantil, Laboral y Fiscal por la Universitat de València (Estudi General)	4310985
València (Estudi General)	Máster	Máster Universitario en Derecho, Empresa y Justicia por la Universitat de València (Estudi General)	4313150
València (Estudi General)	Máster	Máster Universitario en Mediación, Arbitraje y Gestión de Conflictos en Derecho Privado por la Universitat de València (Estudi General)	4313367
València (Estudi General)	Máster	Máster Universitario en Derecho y Violencia de Género por la Universitat de València (Estudi General)	4313400
València (Estudi General)	Máster	Máster Universitario en Abogacía por la Universitat de València (Estudi General)	4313476
València (Estudi General)	Máster	Máster Universitario en Garantías Penales y Delitos Socioeconómicos por la Universitat de València (Estudi General)	4315732
València (Estudi General)	Máster	Máster Universitario en Derecho Constitucional por la Universitat de València (Estudi General)	4315779
València (Estudi General)	Grado	PCEO Grado en Administración y Dirección de Empresas / Grado en Derecho	7000233
València (Estudi General)	Grado	PCEO Grado en Derecho / Grado en Ciencias Políticas y de la Administración Pública	7000235
València (Estudi General)	Grado	PCEO Grado en Derecho / Grado en Criminología	7000236
València (Estudi General)	Grado	PCEO Grado en Derecho / Grado en Economía	7001125
Valladolid	Grado	Graduado o Graduada en Derecho por la Universidad de Valladolid	2501497
Valladolid	Máster	Máster Universitario en Abogacía por la Universidad de Valladolid	4314141
Valladolid	Grado	PCEO Grado en Derecho / Grado en Administración y Dirección de Empresas	7000081
Vigo	Grado	Graduado o Graduada en Derecho por la Universidad de Vigo	2501118
Vigo	Máster	Máster Universitario en Abogacía por la Universidad de Vigo	4313699
Vigo	Grado	PCEO Grado en Administración y Dirección de Empresas / Grado en Derecho	7000487
Zaragoza	Grado	Graduado o Graduada en Derecho por la Universidad de Zaragoza	2502475

Zaragoza	Máster	Máster Universitario en Abogacía por la Universidad de Zaragoza	4313756
Zaragoza	Grado	PCEO Grado en Derecho / Grado en Administración y Dirección de Empresas	7000222

<b>Ámbito de Economía</b>			
<b>Universidad</b>	<b>Tipo</b>	<b>Titulación</b>	
A Coruña	Grado	Graduado o Graduada en Economía por la Universidad de A Coruña	2501016
Alcalá	Grado	Graduado o Graduada en Economía por la Universidad de Alcalá	2500808
Alcalá	Grado	Graduado o Graduada en Economía y Negocios Internacionales por la Universidad de Alcalá	2501223
Alcalá	Grado	Graduado o Graduada en Economía por la Universidad de Alcalá	2503988
Alcalá	Grado	Graduado o Graduada en Economía y Negocios Internacionales por la Universidad de Alcalá	2503992
Alcalá	Máster	Máster Universitario en Análisis Económico Aplicado por la Universidad de Alcalá	4314966
Alicante	Grado	Graduado o Graduada en Economía por la Universidad de Alicante	2501501
Alicante	Máster	Máster Universitario en Desarrollo Local e Innovación Territorial por la Universidad de Alicante	4312036
Alicante	Máster	Máster Universitario en Economía Aplicada por la Universidad de Alicante	4312048
Alicante	Máster	Máster Universitario en Economía Cuantitativa por la Universidad de Alicante	4312049
Almería	Grado	Graduado o Graduada en Economía por la Universidad de Almería	2501721
Almería	Grado	Graduado o Graduada en Economía por la Universidad de Almería	2504027
Almería	Máster	Máster Universitario en Desarrollo y Codesarrollo Local Sostenible por la Universidad de Almería	4314551
Almería	Máster	Máster Universitario de Auditoría de Cuentas por la Universidad de Almería	4315264
Autónoma de Barcelona	Grado	Graduado o Graduada en Economía por la Universidad Autónoma de Barcelona	2501573
Autónoma de Barcelona	Máster	Máster en Análisis Económico / Economic Analysis	4313805
Autónoma de Barcelona	Máster	Máster Universitario en Investigación Aplicada en Economía y Empresa / Master in Applied Research in Economics and Business por la Universidad Autónoma de Barcelona	4313384
Autónoma de Barcelona	Máster	Máster Universitario en Economía y Administración de Empresas / Master in Economics and Business Administration por la Universidad Autónoma de Barcelona	4310025
Autónoma de Madrid	Grado	Graduado o Graduada en Economía por la Universidad Autónoma de Madrid	2500477
Autónoma de Madrid	Grado	Graduado o Graduada en Economía y Finanzas por la Universidad Autónoma de Madrid	2501370
Autónoma de Madrid	Máster	Máster Universitario en Análisis Económico Cuantitativo / Quantitative Economic Analysis-QuEA por la Universidad Autónoma de Madrid	4317198
Barcelona	Grado	Graduado o Graduada en Economía por la Universidad de Barcelona	2500668

Barcelona	Máster	Máster Universitario en Economía, Regulación y Competencia en los Servicios Públicos por la Universidad de Barcelona	4313875
Barcelona	Máster	Máster Universitario en Internacionalización: Aspectos Económicos, Empresariales y Jurídico-políticos por la Universidad de Barcelona	4313880
Barcelona	Máster	Máster Universitario en Economía por la Universidad de Barcelona	4313883
Barcelona	Máster	Máster Universitario en Historia Económica por la Universidad Autónoma de Barcelona y la Universidad de Barcelona	4317081
Cantabria	Grado	Graduado o Graduada en Economía por la Universidad de Cantabria	2501506
Carlos III de Madrid	Grado	Graduado o Graduada en Economía/Bachelor in Economics por la Universidad Carlos III de Madrid	2500119
Carlos III de Madrid	Máster	Máster Universitario en Desarrollo y Crecimiento Económico por la Universidad Carlos III de Madrid	4312222
Carlos III de Madrid	Máster	Máster Universitario en Economía Industrial y Mercados / Master in Industrial Economics and Markets por la Universidad Carlos III de Madrid	4313547
Carlos III de Madrid	Máster	Máster Universitario en Análisis Económico / Master in Economics Analysis por la Universidad Carlos III de Madrid	4313919
Carlos III de Madrid	Máster	Máster Universitario en Economía / Master in Economics por la Universidad Carlos III de Madrid	4314722
Carlos III de Madrid	Grado	Doble Grado en Derecho y Economía	7000002
Carlos III de Madrid	Grado	Doble Grado en Estudios Internacionales y Economía	7000679
Castilla-La Mancha	Máster	Máster Universitario en Crecimiento y Desarrollo Sostenible por la Universidad de Castilla-La Mancha	4313199
Castilla-La Mancha	Grado	Graduado o Graduada en Economía por la Universidad de Castilla-La Mancha	2500679
Castilla-La Mancha	Grado	PCEO Grado en Derecho / Grado en Economía	7000446
Castilla-La Mancha	Grado	PCEO Grado en Economía/ Grado en Derecho	7000447
Castilla-La Mancha	Máster	Máster Universitario en Modelización y Análisis de Datos Económicos	4317379
Católica Santa Teresa de Jesús de Ávila	Grado	Graduado o Graduada en Economía por la Universidad Católica Santa Teresa de Jesús de Ávila	2501250
Complutense de Madrid	Grado	Graduado o Graduada en Economía / Bachelor in Economics por la Universidad Complutense de Madrid	2500910
Complutense de Madrid	Máster	Máster Universitario en Economía por la Universidad Complutense de Madrid	4312490
Complutense de Madrid	Máster	Máster Universitario en Economía y Gestión de la Innovación por la Universidad Autónoma de Madrid; la Universidad Complutense de Madrid y la Universidad Politécnica de Madrid	4313958
Complutense de Madrid	Máster	Máster Universitario en Economía Internacional y Desarrollo por la Universidad Complutense de Madrid	4314022

Complutense de Madrid	Grado	PCEO Grado en Economía / Grado en Matemáticas y Estadística	7000543
Complutense de Madrid	Grado	PCEO Grado en Economía / Grado en Relaciones Internacionales	7000884
Extremadura	Grado	Graduado o Graduada en Economía por la Universidad de Extremadura	2500837
Extremadura	Máster	Máster Universitario en Investigación en Economía, Gestión y Comercio Internacional por la Universidad de Extremadura	4312507
Girona	Grado	Graduado o Graduada en Economía por la Universidad de Girona	2501315
Girona	Máster	Máster Universitario en Economía de la Empresa (Business Economics) por la Universidad de Girona	4316808
Girona	Grado	PCEO Grado en Economía / Grado en Filosofía	7000624
Granada	Grado	Graduado o Graduada en Economía por la Universidad de Granada	2501822
Granada	Máster	Máster Universitario en Economía y Organización de Empresas por la Universidad de Granada	4312265
Granada	Máster	Máster Universitario en Economía / Economics por la Universidad de Granada	4312646
Illes Balears (Les)	Grado	Graduado o Graduada en Economía por la Universidad de las Illes Balears	2500932
Illes Balears (Les)	Máster	Máster Universitario en Economía del Turismo: Monitorización y Evaluación por la Universitat de les Illes Balears	4314959
Illes Balears (Les)	Máster	Máster Universitario en Análisis de Datos Masivos en Economía y Empresa por la Universitat de les Illes Balears	4315495
Illes Balears (Les)	Grado	PCEO Grado en Economía / Grado en Turismo	7000603
Jaume I de Castellón	Grado	Graduado o Graduada en Economía por la Universidad Jaume I de Castellón	2502343
La Laguna	Grado	Graduado o Graduada en Economía por la Universidad de La Laguna	2500711
La Laguna	Máster	Máster Universitario en Desarrollo Regional por la Universidad de La Laguna	4314101
Las Palmas de Gran Canaria	Grado	Graduado o Graduada en Economía por la Universidad de Las Palmas de Gran Canaria	2501909
Las Palmas de Gran Canaria	Máster	Máster Universitario en Economía del Turismo, del Transporte y del Medio Ambiente por la Universidad de Las Palmas de Gran Canaria	4314057
Loyola Andalucía	Grado	Graduado o Graduada en Economía por la Universidad Loyola Andalucía	2502769
Loyola Andalucía	Grado	PCEO Grado en Administración y Dirección de Empresas / Grado en Economía	7000586
Loyola Andalucía	Grado	PCEO Grado en Economía / Grado en Relaciones Internacionales	7000589
Málaga	Grado	Graduado o Graduada en Economía por la Universidad de Málaga	2501969
Málaga	Máster	Máster Universitario en Análisis Económico y Empresarial por la Universidad de Málaga	4315109
Murcia	Grado	Graduado o Graduada en Economía por la Universidad de Murcia	2500721

Murcia	Máster	Máster Universitario en Desarrollo Económico y Cooperación Internacional por la Universidad de Murcia	4312090
Navarra	Grado	Graduado o Graduada en Economía / Bachelor in Economics por la Universidad de Navarra	2504217
Navarra	Máster	Máster Universitario en Economía y Finanzas por la Universidad de Navarra	4311118
Navarra	Grado	PCEO Grado en Economía (plan nuevo) / Grado en Derecho	7001103
Navarra	Grado	Graduado o Graduada en Economía por la Universidad de Navarra	2500590
Navarra	Grado	PCEO Grado en Economía + Grado en Derecho	7000068
Oviedo	Grado	Graduado o Graduada en Economía por la Universidad de Oviedo	2501525
Pablo de Olavide	Grado	Graduado o Graduada en Análisis Económico por la Universidad Pablo de Olavide	2502597
Pablo de Olavide	Máster	Máster Universitario en Finanzas y Banca por la Universidad Pablo de Olavide	4313424
País Vasco/Euskal Herriko Unibertsitatea	Máster	Máster Universitario en Economía: Aplicaciones Empíricas y Políticas / Master in Economics: Empirical Applications and Policies por la Universidad del País Vasco/Euskal Herriko Unibertsitatea	4310763
País Vasco/Euskal Herriko Unibertsitatea	Grado	Graduado o Graduada en Economía por la Universidad del País Vasco/Euskal Herriko Unibertsitatea	2501638
País Vasco/Euskal Herriko Unibertsitatea	Máster	Máster Universitario en Economía: Instrumentos del Análisis Económico por la Universidad de Cantabria; la Universidad de Oviedo y la Universidad del País Vasco/Euskal Herriko Unibertsitatea	4311632
País Vasco/Euskal Herriko Unibertsitatea	Máster	Máster Universitario en Economía Social y Solidaria por la Universidad del País Vasco/Euskal Herriko Unibertsitatea	4313429
Pompeu Fabra	Grado	Graduado o Graduada en Economía por la Universidad Pompeu Fabra	2500498
Pompeu Fabra	Grado	Graduado o Graduada en Estudios Internacionales de Economía y Empresa / International Business Economics por la Universidad Pompeu Fabra	2501289
Pompeu Fabra	Máster	Máster Universitario en Investigación en Economía, Finanzas y Empresa / Master of Research in Economics, Finance and Management por la Universidad Pompeu Fabra	4313015
Pública de Navarra	Grado	Graduado o Graduada en Economía por la Universidad Pública de Navarra	2501529
Pública de Navarra	Grado	PCEO Grado en Administración y Dirección de Empresas / Grado en Economía	7000145
Rey Juan Carlos	Grado	Graduado o Graduada en Economía por la Universidad Rey Juan Carlos	2500967
Rey Juan Carlos	Máster	Máster Universitario en Economía de la Escuela Austriaca por la Universidad Rey Juan Carlos	4311438

Rey Juan Carlos	Máster	Máster Universitario en Análisis de las Relaciones Económicas Internacionales/ International Economic Relations Analysis por la Universidad Rey Juan Carlos	4312611
Rey Juan Carlos	Máster	Máster Universitario en Análisis Económico Moderno por la Universidad Rey Juan Carlos	4312677
Rey Juan Carlos	Grado	PCEO Grado en Economía / Grado en Derecho	7000204
Rey Juan Carlos	Grado	PCEO Grado en Economía Financiera y Actuarial / Grado en Economía	7000208
Rey Juan Carlos	Grado	PCEO Grado en Economía / Grado en Historia	7000214
Rey Juan Carlos	Grado	PCEO Grado en Economía / Grado en Periodismo	7000215
Rey Juan Carlos	Grado	PCEO Grado en Relaciones Internacionales/ Grado en Economía	7000525
Rey Juan Carlos	Grado	PCEO Grado en Economía / Grado en Matemáticas	7000821
Rovira i Virgili	Grado	Graduado o Graduada en Economía por la Universidad Rovira i Virgili	2500453
Salamanca	Grado	Graduado o Graduada en Economía por la Universidad de Salamanca	2500461
Salamanca	Máster	Máster Universitario en Análisis Económico del Derecho y las Políticas Públicas por la Universidad de Salamanca	4311299
Sevilla	Grado	Graduado o Graduada en Economía por la Universidad de Sevilla	2501078
Sevilla	Máster	Máster Universitario en Consultoría Económica y Análisis Aplicado por la Universidad de Sevilla	4312697
Sevilla	Máster	Máster Universitario en Economía y Desarrollo por la Universidad de Sevilla	4312698
València (Estudi General)	Grado	Graduado o Graduada en Economía por la Universitat de València (Estudi General)	2501407
València (Estudi General)	Máster	Máster Universitario en Economía Social (Cooperativas y Entidades no Lucrativas) por la Universitat de València (Estudi General)	4310585
València (Estudi General)	Máster	Máster Universitario en Internacionalización Económica: Gestión del Comercio Internacional por la Universitat de València (Estudi General)	4313615
València (Estudi General)	Máster	Máster Universitario en Política Económica y Economía Pública por la Universitat de València (Estudi General)	4314877
València (Estudi General)	Máster	Máster Universitario en Economía por la Universitat de València (Estudi General)	4314878
València (Estudi General)	Máster	Máster Universitario en Economía por la Universidad Jaume I de Castellón y la Universitat de València (Estudi General)	4316895
Valladolid	Grado	Graduado o Graduada en Economía por la Universidad de Valladolid	2501691
Vigo	Grado	Graduado o Graduada en Economía por la Universidad de Vigo	2501119
Vigo	Máster	Máster Universitario en Gestión del Desarrollo Sostenible por la Universidad de Vigo	4310386
Vigo	Máster	Máster Universitario en Economía por la Universidad de A Coruña; la Universidad de Santiago de Compostela y la Universidad de Vigo	4316577

Zaragoza	Grado	Graduado o Graduada en Economía por la Universidad de Zaragoza	2502476
Zaragoza	Máster	Máster Universitario en Economía por la Universidad de Zaragoza	4310417



















































<b>Ámbito de Educación</b>			
<b>Universidad</b>	<b>Tipo</b>	<b>Titulación</b>	
A Coruña	Máster	Máster Universitario en Investigación e Innovación en Didácticas Específicas para Educación Infantil y Primaria por la Universidad de A Coruña; la Universidad de Santiago de Compostela y la Universidad de Vigo	4316441
A Coruña	Grado	Graduado o Graduada en Educación Social por la Universidad de A Coruña	2501221
A Coruña	Máster	Máster Universitario en Psicopedagogía por la Universidad de A Coruña	4315028
A Coruña	Máster	Máster Universitario en Dirección, Gestión e Innovación de Instituciones Escolares por la Universidad de A Coruña	4317349
Almería	Grado	Graduado o Graduada en Educación Social por la Universidad de Almería	2502530
Almería	Máster	Máster Universitario en Intervención en Convivencia Escolar por la Universidad de Almería	4312458
Almería	Máster	Máster Universitario en Investigación y Evaluación Didáctica en el Aula para el Desarrollo Profesional Docente por la Universidad de Almería	4312459
Antonio de Nebrija	Máster	Máster Universitario en Tecnologías de la Información y la Comunicación para la Educación y Aprendizaje Digital por la Universidad Antonio de Nebrija	4316228
Antonio de Nebrija	Máster	Máster Universitario en Procesos Educativos de Enseñanza y Aprendizaje por la Universidad Antonio de Nebrija	4316291
Antonio de Nebrija	Máster	Máster Universitario en Psicopedagogía por la Universidad Antonio de Nebrija	4316786
Antonio de Nebrija	Máster	Máster Universitario en Cognición y Emoción en Contextos Educativos por la Universidad Antonio de Nebrija	4317015
Antonio de Nebrija	Máster	Máster Universitario en Problemas de Conducta en Centros Educativos por la Universidad Antonio de Nebrija	4317019
Antonio de Nebrija	Máster	Máster Universitario en Dirección y Transformación Digital de Centros Educativos por la Universidad Antonio de Nebrija	4317031
Antonio de Nebrija	Máster	Máster Universitario en Metodologías Docentes por la Universidad Antonio de Nebrija	4317322
Autónoma de Barcelona	Grado	Graduado o Graduada en Educación Social por la Universidad Autónoma de Barcelona	2500260
Autónoma de Barcelona	Grado	Graduado o Graduada en Pedagogía por la Universidad Autónoma de Barcelona	2500261
Autónoma de Barcelona	Máster	Máster Universitario en Psicopedagogía por la Universidad Autónoma de Barcelona	4313754
Autónoma de Barcelona	Máster	Máster Universitario en Investigación en Educación por la Universidad Autónoma de Barcelona	4313815
Autónoma de Barcelona	Máster	Máster Universitario en Dirección de Centros para la Innovación Educativa por la Universidad Autónoma de Barcelona	4317141

Autónoma de Barcelona	Máster	Máster Universitario Erasmus Mundus en Literatura Infantil, Medios de Comunicación y Cultura / Erasmus Mundus in Children's Literature, Media and Culture por la Universidad Autónoma de Barcelona; Aarhus Universitet(Dinamarca); The University of Glasgow(Reino Unido); Universiteit Van Tilburg(Países Bajos) y Uniwersytet Wroclawski(Polonia)	4317155
Autónoma de Barcelona	Máster	Máster Universitario Erasmus Mundus en Políticas Educativas para el Desarrollo Global / Erasmus Mundus in Education Policies for Global Development por la Universidad Autónoma de Barcelona; The University of Glasgow(Reino Unido); Universitat Bremen(Alemania) y University of Cyprus (Chipre)	4317165
Barcelona	Grado	Graduado o Graduada en Educación Social por la Universidad de Barcelona	2500292
Barcelona	Grado	Graduado o Graduada en Pedagogía por la Universidad de Barcelona	2500293
Barcelona	Máster	Máster Universitario en Psicopedagogía por la Universidad de Barcelona	4310057
Barcelona	Máster	Máster Universitario en Investigación en Didáctica de la Lengua y la Literatura por la Universidad de Barcelona	4313904
Barcelona	Máster	Máster Universitario en Educación en Valores y Ciudadanía por la Universidad de Barcelona	4313932
Barcelona	Máster	Máster Universitario en Entornos de Enseñanza y Aprendizaje Mediados por Tecnologías Digitales por la Universidad de Barcelona	4313980
Barcelona	Máster	Máster Universitario en Investigación y Cambio Educativo por la Universidad de Barcelona	4313981
Barcelona	Máster	Máster Universitario en Intervenciones Sociales y Educativas por la Universidad de Barcelona	4314997
Barcelona	Máster	Máster Universitario en Educación Interdisciplinaria de las Artes por la Universidad de Barcelona	4315239
Barcelona	Máster	Máster Universitario en Entornos de Enseñanza y Aprendizaje con Tecnologías Digitales por la Universidad de Barcelona	4317463
Burgos	Grado	Graduado o Graduada en Pedagogía por la Universidad de Burgos	2501239
Burgos	Grado	Graduado o Graduada en Educación Social por la Universidad de Burgos	2501442
Burgos	Máster	Máster Universitario en Educación y Sociedad Inclusivas por la Universidad de Burgos	4313140
Burgos	Máster	Máster Universitario en Investigación e Innovación Educativas por la Universidad de Burgos	4316543
Castilla-La Mancha	Grado	Graduado o Graduada en Educación Social por la Universidad de Castilla-La Mancha	2500307
Castilla-La Mancha	Máster	Máster Universitario en Investigación e Innovación Educativa por la Universidad de Castilla-La Mancha	4315629
Católica de Valencia San Vicente Mártir	Grado	Graduado o Graduada en Educación Social por la Universidad Católica de Valencia San Vicente Mártir	2500822



Católica de Valencia San Vicente Mártir	Máster	Máster Universitario en Educación Inclusiva por la Universidad Católica de Valencia San Vicente Mártir	4313609
Católica de Valencia San Vicente Mártir	Máster	Máster Universitario en Resolución en Conflictos en el Aula por la Universidad Católica de Valencia San Vicente Mártir	4314078
Católica de Valencia San Vicente Mártir	Máster	Máster Universitario en Innovación Tecnológica en Educación por la Universidad Católica de Valencia San Vicente Mártir	4314116
Complutense de Madrid	Grado	Graduado o Graduada en Pedagogía por la Universidad Complutense de Madrid	2500688
Complutense de Madrid	Grado	Graduado o Graduada en Educación Social por la Universidad Complutense de Madrid	2500913
Complutense de Madrid	Máster	Máster Universitario en Estudios Avanzados en Educación Social por la Universidad Complutense de Madrid	4312494
Complutense de Madrid	Máster	Máster Universitario en Educación Artística en Instituciones Sociales y Culturales por la Universidad Complutense de Madrid	4314268
Complutense de Madrid	Máster	Máster Universitario en Psicopedagogía por la Universidad Complutense de Madrid	4314458
Complutense de Madrid	Máster	Máster Universitario en Investigación en Educación por la Universidad Complutense de Madrid	4315014
Complutense de Madrid	Máster	Máster Universitario en Atención Temprana: Prevención, Detección e Intervención en las Alteraciones del Desarrollo y del Aprendizaje por la Universidad Complutense de Madrid	4315173
Córdoba	Grado	Graduado o Graduada en Educación Social por la Universidad de Córdoba	2503045
Córdoba	Máster	Máster Universitario en Supervisión, Evaluación y Dirección de Centros y Programas Educativos	4316476
Europea de Madrid	Máster	Máster Universitario en Innovación Educativa por la Universidad Europea de Madrid	4317258
Extremadura	Grado	Graduado o Graduada en Educación Social por la Universidad de Extremadura	2500838
Extremadura	Máster	Máster Universitario en Investigación en la Enseñanza y el Aprendizaje de las Ciencias Experimentales, Sociales y Matemáticas por la Universidad de Extremadura; la Universidad de Huelva y la Universidad Internacional de Andalucía	4310110
Extremadura	Máster	Máster Universitario en Educación Digital por la Universidad de Extremadura	4314298
Girona	Grado	Graduado o Graduada en Educación Social por la Universidad de Girona	2500327
Girona	Grado	Graduado o Graduada en Pedagogía por la Universidad de Girona	2500328
Girona	Máster	Máster Universitario en Atención a la Diversidad en una Educación Inclusiva por la Universidad de Girona	4315316
Granada	Grado	Graduado o Graduada en Pedagogía por la Universidad de Granada	2501518
Granada	Grado	Graduado o Graduada en Educación Social por la Universidad de Granada	2501823

Granada	Máster	Máster Universitario en Artes Visuales y Educación: un Enfoque Construcccionista por la Universidad de Barcelona; la Universidad de Girona y la Universidad de Granada	4312261
Granada	Máster	Máster Universitario en Didáctica de la Matemática por la Universidad de Granada	4312264
Granada	Máster	Máster Universitario en Intervención Psicopedagógica por la Universidad de Granada	4312649
Granada	Máster	Máster Universitario en Investigación e Innovación en Currículum y Formación por la Universidad de Granada	4312974
Granada	Máster	Máster Universitario en Investigación, Desarrollo Social e Intervención Socioeducativa por la Universidad de Granada	4315922
Granada	Máster	Máster Universitario en Educación Ambiental por la Universidad de Almería; la Universidad de Cádiz; la Universidad de Córdoba; la Universidad de Granada; la Universidad de Huelva; la Universidad de Málaga y la Universidad Pablo de Olavide	4315983
Granada	Máster	Máster Universitario en Innovación y Mejora en Atención a la Diversidad por la Universidad de Granada	4316442
Huelva	Grado	Graduado o Graduada en Educación Social por la Universidad de Huelva	2501843
Huelva	Máster	Máster Universitario en Investigación en la Enseñanza y Aprendizaje de las Ciencias Experimentales, Sociales y Matemáticas por la Universidad de Huelva y la Universidad Internacional de Andalucía	4315953
Huelva	Máster	Máster Universitario en Innovación Pedagógica y Liderazgo Educativo por la Universidad de Huelva	4316209
Illes Balears (Les)	Grado	Graduado o Graduada en Educación Social por la Universitat de les Illes Balears	2500336
Illes Balears (Les)	Grado	Graduado o Graduada en Pedagogía por la Universitat de les Illes Balears	2500338
Illes Balears (Les)	Máster	Máster Universitario en Intervención Socioeducativa con Infancia, Adolescencia y Familia por la Universitat de les Illes Balears	4312526
Jaén	Grado	Graduado o Graduada en Educación Social por la Universidad de Jaén	2502956
La Laguna	Grado	Graduado o Graduada en Pedagogía por la Universidad de La Laguna	2501890
La Laguna	Máster	Máster Universitario en Educación y Tecnologías de la Información y Comunicación por la Universidad de La Laguna	4314130
La Laguna	Máster	Máster Universitario en Intervención Psicopedagógica en Contextos de Educación Formal y no Formal por la Universidad de La Laguna	4314849
La Laguna	Máster	Máster Universitario en Estudios Pedagógicos Avanzados por la Universidad de La Laguna	4314882

La Laguna	Máster	Máster Universitario en Aprendizaje Integrado de Contenidos en Lengua Extranjera (Inglés) por la Universidad de La Laguna y la Universidad de Las Palmas de Gran Canaria	4317312
La Rioja	Máster	Máster Universitario en Intervención e Innovación Educativa por la Universidad de La Rioja	4315108
La Rioja	Grado	Grado en Educación Primaria	2501268
Las Palmas de Gran Canaria	Grado	Graduado o Graduada en Educación Social por la Universidad de Las Palmas de Gran Canaria	2501914
Las Palmas de Gran Canaria	Máster	Máster Universitario en Aprendizaje Integrado de Contenidos en Lengua Extranjera (Inglés) por la Universidad de La Laguna y la Universidad de Las Palmas de Gran Canaria	4317312
Málaga	Grado	Graduado o Graduada en Educación Social por la Universidad de Málaga	2501970
Málaga	Grado	Graduado o Graduada en Pedagogía por la Universidad de Málaga	2501981
Málaga	Máster	Máster Universitario en Políticas y Prácticas de Innovación Educativa por la Universidad de Almería y la Universidad de Málaga	4312297
Málaga	Máster	Máster Universitario en Cambio Social y Profesiones Educativas por la Universidad de Málaga	4312391
Málaga	Máster	Máster Universitario en Psicopedagogía por la Universidad de Málaga	4316504
Murcia	Grado	Graduado o Graduada en Educación Social por la Universidad de Murcia	2500381
Murcia	Grado	Graduado o Graduada en Pedagogía por la Universidad de Murcia	2500382
Murcia	Máster	Máster Universitario en Educación y Museos: Patrimonio, Identidad y Mediación Cultural por la Universidad de Murcia	4312094
Murcia	Máster	Máster Universitario en Inclusión-Exclusión Social y Educativa: Políticas, Programas y Prácticas por la Universidad de Murcia	4314768
Murcia	Máster	Máster Universitario en Investigación, Evaluación y Calidad en Educación por la Universidad de Murcia	4314774
Navarra	Grado	Graduado o Graduada en Pedagogía por la Universidad de Navarra	2500593
Navarra	Máster	Máster Universitario en Intervención Educativa y Psicológica por la Universidad de Navarra	4310223
Navarra	Máster	PCEO Máster Universitario en Intervención Educativa y Psicológica / Máster Universitario en Profesorado de Educación Secundaria Obligatoria y Bachillerato, Formación Profesional y Enseñanzas de Idiomas	7500137
Oviedo	Grado	Graduado o Graduada en Educación Social por la Universidad de Oviedo	2501629
Oviedo	Grado	Graduado o Graduada en Pedagogía por la Universidad de Oviedo	2501631
Oviedo	Máster	Máster Universitario en Intervención e Investigación Socioeducativa por la Universidad de Oviedo	4310552

Oviedo	Máster	Máster Universitario en Investigación e Innovación en Educación Infantil y Primaria por la Universidad de Oviedo	4315628
Pablo de Olavide	Grado	Graduado o Graduada en Educación Social	2501526
Pablo de Olavide	Máster	Máster Universitario en Educación para el Desarrollo, Sensibilización Social y Cultura de Paz por la Universidad Pablo de Olavide	4312669
Rovira i Virgili	Grado	Graduado o Graduada en Educación Social por la Universidad Rovira i Virgili	2500448
Rovira i Virgili	Grado	Graduado o Graduada en Pedagogía por la Universidad Rovira i Virgili	2500449
Rovira i Virgili	Máster	Máster Universitario en Tecnología Educativa: E-learning y Gestión del Conocimiento por la Universidad Rovira i Virgili; la Universidad de Lleida; la Universidad de Murcia y la Universidad de las Illes Balears	4313436
Salamanca	Grado	Graduado o Graduada en Educación Social por la Universidad de Salamanca	2502425
Salamanca	Grado	Graduado o Graduada en Pedagogía por la Universidad de Salamanca	2502430
Salamanca	Máster	Máster Universitario en las TIC en Educación: Análisis y Diseño de Procesos, Recursos y Prácticas Formativas por la Universidad de Salamanca	4314235
Salamanca	Máster	Máster Universitario en Estudios Avanzados de Educación en la Sociedad Global por la Universidad de Salamanca	4314305
Salamanca	Máster	Máster Universitario en Estudios Avanzados en Dificultades de Aprendizaje por la Universidad de Salamanca	4314394
Salamanca	Máster	Máster Universitario en Formación y Perfeccionamiento del Profesorado por la Universidad de Salamanca	4315663
Salamanca	Grado	PCEO Grado en Pedagogía / Grado en Información y Documentación	7000783
Salamanca	Grado	PCEO Grado en Educación Social / Grado en Información y Documentación	7000784
Sevilla	Grado	Graduado o Graduada en Pedagogía por la Universidad de Sevilla	2501200
Sevilla	Máster	Máster Universitario en Psicopedagogía por la Universidad de Sevilla	4315148
València (Estudi General)	Grado	Graduado o Graduada en Educación Social por la Universitat de València (Estudi General)	2500878
València (Estudi General)	Grado	Graduado o Graduada en Pedagogía por la Universitat de València (Estudi General)	2500879
València (Estudi General)	Máster	Máster Universitario en Investigación en Didácticas Específicas por la Universitat de València (Estudi General)	4311706
València (Estudi General)	Máster	Máster Universitario en Psicopedagogía por la Universitat de València (Estudi General)	4312593
València (Estudi General)	Máster	Máster Universitario en Acción Social y Educativa por la Universitat de València (Estudi General)	4314345

Valladolid	Grado	Graduado o Graduada en Educación Social por la Universidad de Valladolid	2500463
Valladolid	Máster	Máster Universitario en Investigación Aplicada a la Educación por la Universidad de Valladolid	4310590
Valladolid	Máster	Máster Universitario en Investigación e Innovación Educativa por la Universidad de Valladolid	4317314
Vic-Central de Catalunya	Grado	Graduado o Graduada en Educación Social por la Universidad de Vic-Universidad Central de Catalunya	2500628
Vigo	Grado	Graduado o Graduada en Educación Social por la Universidad de Vigo	2501203
Vigo	Máster	Máster Universitario en Intervención Multidisciplinar en la Diversidad en Contextos Educativos por la Universidad de Vigo	4310397

<b>Ámbito de Historia</b>			
<b>Universidad</b>	<b>Tipo</b>	<b>Titulación</b>	
Alcalá	Grado	Graduado o Graduada en Historia por la Universidad de Alcalá	2500227
Alicante	Grado	Graduado o Graduada en Historia por la Universidad de Alicante	2501566
Alicante	Máster	Máster Universitario en Historia de la Europa Contemporánea: Identidades e Integración por la Universidad de Alicante	4312833
Alicante	Máster	Máster Universitario en Historia del Mundo Mediterráneo y sus Regiones. De la Prehistoria a la Edad Media por la Universidad de Alicante	4316097
Almería	Grado	Graduado o Graduada en Historia por la Universidad de Almería	2501713
Almería	Grado	Graduado o Graduada en Historia por la Universidad de Almería	2504089
Almería	Máster	Máster Universitario en Estudios Avanzados en Historia: El Mundo Mediterráneo por la Universidad de Almería	4316533
Autónoma de Barcelona	Grado	Graduado o Graduada en Historia por la Universidad Autónoma de Barcelona	2500501
Autónoma de Barcelona	Grado	Graduado o Graduada en Ciencias de la Antigüedad por la Universidad Autónoma de Barcelona	2503702
Autónoma de Barcelona	Grado	Graduado o Graduada en Historia, Política y Economía Contemporáneas / Contemporary History, Politics and Economics por la Universidad Autónoma de Barcelona	2504216
Autónoma de Barcelona	Máster	Máster Universitario en Historia de la Ciencia: Ciencia, Historia y Sociedad por la Universidad Autónoma de Barcelona y la Universidad de Barcelona	4313223
Autónoma de Barcelona	Máster	Máster Universitario en Egiptología por la Universidad Autónoma de Barcelona	4315555
Burgos	Grado	Graduado o Graduada en Historia y Patrimonio por la Universidad de Burgos	2501578
Burgos	Máster	Máster Universitario en Patrimonio y Comunicación por la Universidad de Burgos	4316854
Cantabria	Grado	Graduado o Graduada en Historia por la Universidad de Cantabria	2500783
Cantabria	Máster	Máster Universitario en Del Mediterráneo al Atlántico: La Construcción de Europa entre el Mundo Antiguo y Medieval por la Universidad de Cantabria	4312813
Cantabria	Máster	Máster Universitario en Patrimonio Histórico y Territorial por la Universidad de Cantabria	4315298
Castilla-La Mancha	Grado	Graduado o Graduada en Historia por la Universidad de Castilla-La Mancha	2501378
Castilla-La Mancha	Máster	Máster Universitario en Patrimonio Histórico: Investigación y Gestión por la Universidad de Castilla-La Mancha	4313101
Complutense de Madrid	Grado	Graduado o Graduada en Historia por la Universidad Complutense de Madrid	2500686

Complutense de Madrid	Máster	Máster Universitario en Estudios Avanzados de Museos y de Patrimonio Histórico-Artístico por la Universidad Complutense de Madrid	4311972
Complutense de Madrid	Máster	Máster Universitario en Historia y Ciencias de la Antigüedad por la Universidad Autónoma de Madrid y la Universidad Complutense de Madrid	4311978
Complutense de Madrid	Máster	Máster Universitario en Historia de la Monarquía Hispánica por la Universidad Complutense de Madrid	4312485
Complutense de Madrid	Máster	Máster Universitario en Historia y Antropología de América por la Universidad Complutense de Madrid	4312909
Complutense de Madrid	Máster	Máster Universitario en Estudios Medievales por la Universidad Complutense de Madrid	4313372
Complutense de Madrid	Máster	Máster Universitario en Patrimonio Histórico Escrito por la Universidad Complutense de Madrid	4315204
Complutense de Madrid	Grado	PCEO Grado en Historia / Grado en Filología Clásica	7000542
Córdoba	Grado	Graduado o Graduada en Historia por la Universidad de Córdoba	2501781
Extremadura	Grado	Graduado o Graduada en Historia y Patrimonio Histórico por la Universidad de Extremadura	2500834
Extremadura	Máster	Máster Universitario en Investigaciones Históricas por la Universidad de Extremadura	4315330
Girona	Grado	Graduado o Graduada en Historia por la Universidad de Girona	2500320
Girona	Máster	Máster Universitario en Investigación en Humanidades por la Universidad de Girona	4314994
Granada	Grado	Graduado o Graduada en Historia por la Universidad de Granada	2501260
Granada	Máster	Máster Universitario en Historia: De Europa a América. Sociedades, Poderes, Culturas (EURAME) por la Universidad de Granada	4314041
Granada	Máster	Máster Universitario en Tutela del Patrimonio Histórico-Artístico. El Legado de Al-Ándalus por la Universidad de Granada	4316166
Huelva	Grado	Graduado o Graduada en Historia por la Universidad de Huelva	2501839
Huelva	Máster	Máster Universitario en Patrimonio Histórico y Cultural por la Universidad de Huelva	4315559
Huelva	Máster	Máster Universitario en Análisis Histórico del Mundo Actual por la Universidad de Almería; la Universidad de Cádiz; la Universidad de Huelva; la Universidad de Jaén; la Universidad Internacional de Andalucía y la Universidad Pablo de Olavide	4316212
Illes Balears (Les)	Grado	Graduado o Graduada en Historia por la Universidad de las Illes Balears	2500511
Illes Balears (Les)	Máster	Máster Universitario en Patrimonio Cultural: Investigación y Gestión por la Universitat de les Illes Balears	4310137
Jaén	Grado	Graduado o Graduada en Geografía e Historia por la Universidad de Jaén	2501860
Jaén	Grado	Graduado o Graduada en Geografía e Historia por la Universidad de Jaén	2504118

Jaén	Máster	Máster Universitario en Análisis Histórico del Mundo Actual por la Universidad de Almería; la Universidad de Cádiz; la Universidad de Huelva; la Universidad de Jaén; la Universidad Internacional de Andalucía y la Universidad Pablo de Olavide	4316212
Jaume I de Castellón	Grado	Graduado o Graduada en Historia y Patrimonio por la Universidad Jaume I de Castellón	2502345
La Laguna	Grado	Graduado o Graduada en Historia por la Universidad de La Laguna	2500347
Las Palmas de Gran Canaria	Grado	Graduado o Graduada en Historia por la Universidad de Las Palmas de Gran Canaria	2500350
Las Palmas de Gran Canaria	Máster	Máster Universitario en Patrimonio Histórico, Cultural y Natural por la Universidad de Las Palmas de Gran Canaria	4313927
Málaga	Grado	Graduado o Graduada en Historia por la Universidad de Málaga	2501958
Málaga	Máster	Máster Universitario en Patrimonio Histórico y Literario de la Antigüedad por la Universidad de Málaga	4315082
Murcia	Grado	Graduado o Graduada en Historia por la Universidad de Murcia	2500516
Murcia	Máster	Máster Universitario en Investigación y Gestión del Patrimonio Histórico-Artístico y Cultural por la Universidad de Murcia	4312060
Murcia	Máster	Máster Universitario en Historia y Patrimonio Histórico por la Universidad de Murcia	4313910
Navarra	Grado	Graduado o Graduada en Historia por la Universidad de Navarra	2503121
Navarra	Grado	PCEO Grado en Historia por la Universidad de Navarra / Grado en Periodismo	7000658
Oviedo	Grado	Graduado o Graduada en Historia por la Universidad de Oviedo	2500785
Oviedo	Máster	Máster Universitario en Historia y Análisis Sociocultural por la Universidad de Oviedo	4310543
Pablo de Olavide	Grado	Graduado o Graduada en Geografía e Historia por la Universidad Pablo de Olavide	2502331
Pablo de Olavide	Máster	Máster Universitario en Arte, Museos y Gestión del Patrimonio Histórico por la Universidad Pablo de Olavide	4312667
Pablo de Olavide	Máster	Máster Universitario en Historia y Humanidades Digitales por la Universidad Pablo de Olavide	4315988
Pablo de Olavide	Máster	Máster Universitario en Análisis Histórico del Mundo Actual por la Universidad de Almería; la Universidad de Cádiz; la Universidad de Huelva; la Universidad de Jaén; la Universidad Internacional de Andalucía y la Universidad Pablo de Olavide	4316212
Pablo de Olavide	Máster	Máster Universitario en Historia de América Latina - Mundos Indígenas - por la Universidad Pablo de Olavide	4316588
Pablo de Olavide	Grado	PCEO Grado en Geografía e historia / Grado en Relaciones internacionales	7000898
Pública de Navarra	Grado	Graduado o Graduada en Historia y Patrimonio por la Universidad Pública de Navarra	2503751



Rey Juan Carlos	Grado	Graduado o Graduada en Historia por la Universidad Rey Juan Carlos	2500424
Rey Juan Carlos	Grado	PCEO Grado en Turismo / Grado en Historia	7000220
Rey Juan Carlos	Grado	PCEO Grado en Historia / Grado en Educación Primaria	7000710
Rovira i Virgili	Grado	Graduado o Graduada en Historia por la Universidad Rovira i Virgili	2503642
Salamanca	Grado	Graduado o Graduada en Historia por la Universidad de Salamanca	2500875
Salamanca	Máster	Máster Universitario en Estudios Avanzados e Investigación en Historia (Sociedades, Poderes, Identidades) por la Universidad de Salamanca	4314384
San Pablo-CEU	Grado	PCEO Grado en Historia / Grado en Historia del Arte	7000112
San Pablo-CEU	Grado	Graduado o Graduada en Historia por la Universidad San Pablo-CEU	2500614
San Pablo-CEU	Máster	Máster Universitario en Historia Contemporánea por la Universidad San Pablo-CEU	4316654
San Pablo-CEU	Grado	PCEO Grado en Historia / Grado en Periodismo	7000474
San Pablo-CEU	Grado	PCEO Grado en Historia / Grado en Periodismo (Plan 2019)	7001042
Sevilla	Grado	Graduado o Graduada en Historia por la Universidad de Sevilla	2501073
Sevilla	Máster	Máster Universitario en Patrimonio Artístico Andaluz y su Proyección Iberoamericana por la Universidad de Sevilla	4312682
Sevilla	Máster	Máster Universitario en Estudios Históricos Avanzados por la Universidad de Sevilla	4314334
Sevilla	Grado	PCEO Grado en Geografía y Gestión del Territorio / Grado en Historia	7000134
València (Estudi General)	Grado	Graduado o Graduada en Historia por la Universitat de València (Estudi General)	2500761
València (Estudi General)	Máster	Máster Universitario en Historia de la Formación del Mundo Occidental por la Universitat de València (Estudi General)	4313370
València (Estudi General)	Máster	Máster Universitario en Historia e Identidades en el Mediterráneo Occidental (Siglos XV-XIX) por la Universidad de Alicante; la Universidad de Barcelona; la Universidad Jaume I de Castellón y la Universitat de València (Estudi General)	4314602
Valladolid	Grado	Graduado o Graduada en Historia por la Universidad de Valladolid	2501417
Valladolid	Máster	Máster Universitario en Europa y el Mundo Atlántico: Poder, Cultura y Sociedad por la Universidad de Valladolid y la Universidad del País Vasco/Euskal Herriko Unibertsitatea	4316541
Vigo	Grado	Graduado o Graduada en Geografía e Historia por la Universidad de Vigo	2500996
Zaragoza	Grado	Graduado o Graduada en Historia por la Universidad de Zaragoza	2501704
Zaragoza	Máster	Máster Universitario en Investigación y Estudios Avanzados en Historia por la Universidad de Zaragoza	4311212

Zaragoza	Máster	Máster Universitario en Mundo Antiguo y Patrimonio Arqueológico por la Universidad de Zaragoza	4314969
----------	--------	--	---------





<b>Ámbito de Periodismo y Comunicación</b>			
<b>Universidad</b>	<b>Tipo</b>	<b>Titulación</b>	
A Coruña	Máster	Máster Universitario en Producción Periodística y Audiovisual por la Universidad de A Coruña	4316440
A Coruña	Grado	GRADUADO O GRADUADA EN COMUNICACIÓN AUDIOVISUAL POR LA UNIVERSIDAD DE A CORUÑA	2501014
Antonio de Nebrija	Grado	Graduado o Graduada en Periodismo por la Universidad Antonio de Nebrija	2502797
Antonio de Nebrija	Máster	Máster Universitario en Periodismo en Televisión por la Universidad Antonio de Nebrija	4311958
Antonio de Nebrija	Máster	Máster Universitario en Periodismo Digital y de Datos por la Universidad Antonio de Nebrija	4313865
Autónoma de Barcelona	Grado	Graduado o Graduada en Periodismo por la Universidad Autónoma de Barcelona	2501933
Autónoma de Barcelona	Grado	Graduado o Graduada en Comunicación de las Organizaciones por la Universidad Autónoma de Barcelona	2503868
Autónoma de Barcelona	Máster	Máster Universitario en Medios, Comunicación y Cultura por la Universidad Autónoma de Barcelona	4313227
Autónoma de Barcelona	Máster	Máster Universitario en Periodismo e Innovación en Contenidos Digitales por la Universidad Autónoma de Barcelona	4316493
Autónoma de Barcelona	Grado	Graduado o Graduada en Comunicación Audiovisual por la Universidad Autónoma de Barcelona	2501928
Autónoma de Barcelona	Grado	Graduado o Graduada en Comunicación Interactiva por la Universidad Autónoma de Barcelona	2503873
Burgos	Grado	Grado en Comunicación Audiovisual por la Universidad de Burgos	2500979
Burgos	Máster	Máster Universitario en Comunicación y Desarrollo Multimedia por la Universidad de Burgos	4316056
Cardenal Herrera-CEU	Grado	Graduado o Graduada en Periodismo por la Universidad Cardenal Herrera-CEU	2500538
Carlos III de Madrid	Grado	Grado en Comunicación Audiovisual	2500025
Carlos III de Madrid	Grado	Graduado o Graduada en Periodismo/Bachelor in Journalism por la Universidad Carlos III de Madrid	2500028
Carlos III de Madrid	Máster	Máster Universitario en Investigación Aplicada a Medios de Comunicación por la Universidad Carlos III de Madrid	4310431
Carlos III de Madrid	Máster	Máster Universitario en Documental y Reportaje Periodístico Transmedia por la Universidad Carlos III de Madrid	4314702
Carlos III de Madrid	Máster	Máster Universitario en Comunicación Publicitaria	4315832
Carlos III de Madrid	Grado	PCEO Grado en Periodismo / Grado en Comunicación Audiovisual	7000004
Carlos III de Madrid	Grado	PCEO Grado en Periodismo / Grado en Humanidades	7000435
Castilla-La Mancha	Grado	Graduado o Graduada en Periodismo por la Universidad de Castilla-La Mancha	2501447
Católica San Antonio	Grado	Graduado o Graduada en Periodismo por la Universidad Católica San Antonio	2500156

Católica San Antonio	Máster	Máster Universitario en Dirección de Comunicación por la Universidad Católica San Antonio	4310077
Católica San Antonio	Máster	Máster Universitario en Marketing y Comunicación por la Universidad Católica San Antonio	4314073
Complutense de Madrid	Grado	Graduado o Graduada en Comunicación Audiovisual por la Universidad Complutense de Madrid	2500827
Complutense de Madrid	Grado	Graduado o Graduada en Periodismo por la Universidad Complutense de Madrid	2500829
Complutense de Madrid	Máster	Máster Universitario en Comunicación Social	4311863
Complutense de Madrid	Máster	Máster Universitario en Investigación en Periodismo, Discurso y Comunicación por la Universidad Complutense de Madrid	4311866
Complutense de Madrid	Máster	Máster Universitario en Periodismo Multimedia Profesional por la Universidad Complutense de Madrid	4312636
Complutense de Madrid	Máster	Máster Universitario en Estudios Avanzados en Comunicación Política por la Universidad Complutense de Madrid	4312743
Complutense de Madrid	Máster	Máster Universitario en Comunicación de las Organizaciones por la Universidad Complutense de Madrid	4313373
Europea de Madrid	Grado	Graduado o Graduada en Comunicación Audiovisual por la Universidad Europea de Madrid	2503433
Europea de Madrid	Grado	Graduado o Graduada en Periodismo por la Universidad Europea de Madrid	2503598
Europea de Madrid	Máster	Máster Universitario en Comunicación y Periodismo Deportivo por la Universidad Europea de Madrid	4310514
Europea de Madrid	Máster	Máster Universitario en Comunicación y Emprendimiento Digital por la Universidad Europea de Madrid	4316467
Europea de Madrid	Máster	Máster Universitario en Dirección de Comunicación y Asuntos Públicos (Public Affairs) por la Universidad Europea de Madrid	4316999
Europea de Madrid	Grado	PCEO Grado en Periodismo / Grado en Comunicación Audiovisual	7001026
Europea de Madrid	Grado	PCEO Grado en Publicidad / Grado en Comunicación Audiovisual	7000941
Europea de Madrid	Grado	PCEO Grado en Periodismo (plan 2019) / Grado en Relaciones Internacionales	7001027
Extremadura	Grado	Graduado o Graduada en Periodismo por la Universidad de Extremadura	2503853
Extremadura	Grado	PCEO Grado en Periodismo / Grado en Comunicación Audiovisual	7000913
Extremadura	Grado	PCEO Grado en Periodismo / Grado en Información y Documentación	7000914
Francisco de Vitoria	Grado	Graduado o Graduada en Periodismo por la Universidad Francisco de Vitoria	2500572
Girona	Grado	Graduado o Graduada en Comunicación Cultural por la Universidad de Girona	2500489
Internacional de Catalunya	Grado	Grado en comunicación audiovisual	2500579

Internacional de Catalunya	Grado	Graduado o Graduada en Periodismo por la Universidad Internacional de Catalunya	2501457
Jaume I de Castellón	Grado	Graduado o Graduada en Periodismo por la Universidad Jaume I de Castellón	2500340
La Laguna	Grado	Graduado o Graduada en Periodismo por la Universidad de La Laguna	2500132
La Laguna	Máster	Máster Universitario en Innovación Comunicativa en las Organizaciones por la Universidad de La Laguna	4317026
Lleida	Grado	Graduado o Graduada en Comunicación y Periodismo Audiovisuales por la Universidad de Lleida	2503458
Loyola Andalucía	Grado	Graduado o Graduada en Comunicación por la Universidad Loyola Andalucía	2502826
Loyola Andalucía	Grado	PCEO Grado en Administración y Dirección de Empresas / Grado en Comunicación	7000855
Málaga	Grado	Graduado o Graduada en Periodismo por la Universidad de Málaga	2501983
Málaga	Máster	Máster Universitario en Medios y Audiencias en Europa. Investigación y Práctica Profesional por la Universidad de Málaga	4315536
Miguel Hernández de Elche	Grado	Grado en Comunicación Audiovisual	2501614
Miguel Hernández de Elche	Grado	Graduado o Graduada en Periodismo por la Universidad Miguel Hernández de Elche	2501618
Miguel Hernández de Elche	Máster	Máster Universitario en Innovación en Periodismo por la Universidad Miguel Hernández de Elche	4313467
Miguel Hernández de Elche	Grado	PCEO Grado en Comunicación Audiovisual / Grado en Periodismo	7000879
Mondragón Unibertsitatea	Grado	Graduado o graduada en comunicación audiovisual	2500585
Murcia	Grado	Graduado o Graduada en Periodismo por la Universidad de Murcia	2500855
Murcia	Grado	PCEO Grado en Periodismo / Grado en Información y Documentación	7000533
Navarra	Grado	Graduado o Graduada en Periodismo por la Universidad de Navarra	2500594
Navarra	Máster	Máster Universitario en Comunicación Política y Corporativa por la Universidad de Navarra	4310221
Navarra	Máster	Máster Universitario en Gestión de Empresas de Comunicación por la Universidad de Navarra	4311119
Navarra	Máster	Máster Universitario en Reputación Corporativa por la Universidad de Navarra	4316424
Navarra	Grado	PCEO Grado en Filología Hispánica / Grado en Periodismo	7000221
Navarra	Grado	PCEO Grado en Filosofía por la Universidad de Navarra / Grado en Periodismo	7000656
Navarra	Grado	Graduado o Graduada en Comunicación Audiovisual	7000656
Pompeu Fabra	Grado	Graduado o Graduada en Periodismo por la Universidad Pompeu Fabra	2500404

Pompeu Fabra	Máster	Máster Universitario en Investigación en Comunicación Social por la Universidad Pompeu Fabra	4313866
Pompeu Fabra	Máster	Máster Universitario en Investigación en Comunicación por la Universidad Pompeu Fabra	4317530
Pontificia de Salamanca	Grado	Graduado o Graduada en Periodismo por la Universidad Pontificia de Salamanca	2500961
Ramón Llull	Grado	Comunicació Audiovisual / Periodisme i Comunicació Corporativa / Publicitat, Relacions públiques i Màrqueting	3579
Ramón Llull	Grado	Graduado o Graduada en Periodismo y Comunicación Corporativa por la Universidad Ramón Llull	2503130
Ramón Llull	Máster	Máster Universitario en Periodismo Avanzado. Reportero por la Universidad Ramón Llull	4313823
Rey Juan Carlos	Grado	Graduado o Graduada en Periodismo por la Universidad Rey Juan Carlos	2500089
Rey Juan Carlos	Máster	Máster Universitario en Investigación Aplicada a la Comunicación por la Universidad Rey Juan Carlos	4311446
Rey Juan Carlos	Máster	Máster Universitario en Periodismo Económico por la Universidad Rey Juan Carlos	4312021
Rey Juan Carlos	Máster	Máster Universitario en Periodismo Cultural y Nuevas Tendencias por la Universidad Rey Juan Carlos	4313214
Rey Juan Carlos	Máster	Máster Universitario en Periodismo Digital y Nuevos Perfiles Profesionales por la Universidad Rey Juan Carlos	4316651
Rey Juan Carlos	Máster	Máster Universitario en Periodismo Internacional por la Universidad Rey Juan Carlos	4316662
Rey Juan Carlos	Grado	PCEO Grado en Periodismo / Grado en Comunicación Audiovisual	7000005
Rey Juan Carlos	Grado	PCEO Grado en Historia / Grado en Periodismo	7000034
Rey Juan Carlos	Grado	PCEO Grado en Ciencia Política y Gestión Pública / Grado en Periodismo	7000210
Rey Juan Carlos	Grado	PCEO Grado en Relaciones Internacionales / Grado en Periodismo	7000381
Rovira i Virgili	Grado	Graduado o Graduada en Periodismo por la Universidad Rovira i Virgili	2500450
Rovira i Virgili	Máster	Máster Universitario en Comunicación Estratégica por la Universidad Rovira i Virgili	4317149
San Pablo-CEU	Grado	PCEO Grado en Comunicación Audiovisual / Grado en Publicidad y Relaciones Públicas	7000111
San Pablo-CEU	Grado	PCEO Grado en Periodismo / Grado en Publicidad y Relaciones Públicas	7000117
San Pablo-CEU	Grado	PCEO Grado en Periodismo / Grado en Publicidad y Relaciones Públicas (Plan 2019)	7001048
San Pablo-CEU	Grado	Graduado o Graduada en Periodismo por la Universidad San Pablo-CEU	2500619
San Pablo-CEU	Grado	Graduado o Graduada en Periodismo por la Universidad San Pablo-CEU	2503936
San Pablo-CEU	Máster	Máster Universitario en Periodismo Cultural por la Universidad San Pablo-CEU	4312157
San Pablo-CEU	Máster	Máster Universitario en Comunicación de Moda y Belleza por la Universidad San Pablo-CEU	4312728



San Pablo-CEU	Grado	PCEO Grado en Periodismo / Grado en Comunicación Audiovisual	7000116
San Pablo-CEU	Grado	PCEO Grado en Periodismo / Grado en Comunicación Audiovisual (Plan 2019)	7001047
San Pablo-CEU	Grado	PCEO Grado en Periodismo / Grado en Relaciones Internacionales y Unión Europea (Plan 2019)	7001049
Sevilla	Grado	Graduado o Graduada en Periodismo por la Universidad de Sevilla	2502293
Sevilla	Máster	Máster Universitario en Comunicación y Cultura por la Universidad de Sevilla	4311176
Sevilla	Máster	Máster Universitario en Comunicación Institucional y Política por la Universidad de Sevilla	4312865
Sevilla	Grado	PCEO Grado en Periodismo / Grado en Comunicación Audiovisual	7000431
València (Estudi General)	Grado	Graduado o Graduada en Periodismo por la Universitat de València (Estudi General)	2500880
València (Estudi General)	Máster	Máster Universitario en Nuevos Periodismos, Comunicación Política y Sociedad del Conocimiento por la Universitat de València (Estudi General)	4316875
Valladolid	Grado	Graduado o Graduada en Periodismo por la Universidad de Valladolid	2501534
Valladolid	Máster	Máster Universitario en Comunicación con Fines Sociales. Estrategias y campañas por la Universidad de Valladolid	4314162
Vic-Central de Catalunya	Grado	Graduado o Graduada en Periodismo por la Universidad de Vic-Universidad Central de Catalunya	2500634
Zaragoza	Grado	Graduado o Graduada en Periodismo por la Universidad de Zaragoza	2500069





























### Ambito de Sociología

Universidad	Tipo	Titulación	
A Coruña	Grado	Graduado o Graduada en Sociología por la Universidad de A Coruña	2500094
A Coruña	Máster	Máster universitario en políticas sociales e intervención sociocomunitaria por la universidad de a coruña	4315773
Alicante	Grado	Graduado o Graduada en Criminología por la Universidad de Alicante	2501429
Alicante	Grado	Graduado o Graduada en Sociología por la Universidad de Alicante	2501431
Autónoma de Barcelona	Grado	Graduado o Graduada en Antropología Social y Cultural por la Universidad Autónoma de Barcelona	2500256
Autónoma de Barcelona	Grado	Graduado o Graduada en Criminología por la Universidad Autónoma de Barcelona	2500257
Autónoma de Barcelona	Grado	Graduado o Graduada en Sociología por la Universidad Autónoma de Barcelona	2500262
Autónoma de Barcelona	Grado	Graduado o Graduada en Estudios Socioculturales de Género por la Universidad Autónoma de Barcelona	2503878
Autónoma de Barcelona	Máster	Máster Universitario en Antropología: Investigación Avanzada e Intervención Social por la Universidad Autónoma de Barcelona	4313769
Autónoma de Barcelona	Máster	Máster Universitario en Antropología Social y Cultural/Social and Cultural Anthropology por la Universidad Autónoma de Barcelona; National University of Ireland, Maynooth(Irlanda); Stockholms Universitet(Suecia); Universität Wien(Austria); Université Lumi	4314950
Autónoma de Barcelona	Máster	Máster Universitario en Estudios Globales de Asia Oriental por la Universidad Autónoma de Barcelona	4317118
Autónoma de Barcelona	Máster	Máster Universitario en Antropología Social y Cultural CREOLE / Social and Cultural Anthropology CREOLE por la Universidad Autónoma de Barcelona; National University of Ireland, Maynooth(Irlanda); Universität Bern(Suiza); Universität Wien(Austria); Univer	4317133
Autónoma de Madrid	Máster	Máster Universitario en Estudios Árabes e Islámicos Contemporáneos por la Universidad Autónoma de Madrid	4311967
Autónoma de Madrid	Grado	Graduado o Graduada en Antropología Social y Cultural por la Universidad Autónoma de Madrid	2502531
Autónoma de Madrid	Máster	Máster Universitario en Estudios Interdisciplinarios de Género por la Universidad Autónoma de Madrid	4310639
Autónoma de Madrid	Máster	Máster Universitario en Antropología de Orientación Pública por la Universidad Autónoma de Madrid	4311960
Barcelona	Grado	Graduado o Graduada en Comunicación e Industrias Culturales por la Universidad de Barcelona	2502587
Barcelona	Grado	Graduado o Graduada en Criminología por la Universidad de Barcelona	2500294

Barcelona	Grado	Graduado o Graduada en Antropología Social y Cultural por la Universidad de Barcelona	2500483
Barcelona	Grado	Graduado o Graduada en Sociología por la Universidad de Barcelona	2500903
Barcelona	Máster	Máster Universitario en Planificación Territorial y Gestión Ambiental	4311562
Barcelona	Máster	Máster Universitario en Estudios de Mujeres, Género y Ciudadanía por la Universidad Autónoma de Barcelona; la Universidad de Barcelona; la Universidad de Girona; la Universidad de Lleida; la Universidad de Vic-Universidad Central de Catalunya; la Universi	4313345
Barcelona	Máster	Máster Universitario en Sociología: Transformaciones Sociales e Innovación por la Universidad de Barcelona	4313881
Barcelona	Máster	Máster Universitario en Gestión Cultural por la Universidad de Barcelona	4313882
Barcelona	Máster	Máster Universitario en Construcción y Representación de Identidades Culturales por la Universidad de Barcelona	4313887
Barcelona	Máster	Máster Universitario en Antropología y Etnografía por la Universidad de Barcelona	4313977
Barcelona	Máster	Máster Universitario en Gestión del Patrimonio Cultural y Museología por la Universidad de Barcelona	4314051
Carlos III de Madrid	Grado	Graduado o Graduada en Sociología/Bachelor in Sociology por la Universidad Carlos III de Madrid	2500187
Carlos III de Madrid	Máster	Máster Universitario en Teoría y Crítica de la Cultura	4311969
Carlos III de Madrid	Máster	Máster Universitario en Herencia Cultural por la Universidad Carlos III de Madrid	4311970
Carlos III de Madrid	Máster	Máster Universitario en Ciencias Sociales/ Master en Social Sciences	4315827
Carlos III de Madrid	Grado	Doble Grado en Ciencias Políticas y Sociología	7000105
Castilla-La Mancha	Grado	Graduado o Graduada en Criminología por la Universidad de Castilla-La Mancha	2503888
Castilla-La Mancha	Máster	Máster Universitario en Criminología y Delincuencia Juvenil por la Universidad de Castilla-La Mancha	4311106
Castilla-La Mancha	Máster	Máster Universitario en Antropología Aplicada: entre la Diversidad y la Globalización por la Universidad de Castilla-La Mancha	4313205
Castilla-La Mancha	Máster	Máster Universitario en Producción y Comunicación Cultural por la Universidad de Castilla-La Mancha	4317795
Católica San Antonio	Grado	Graduado o Graduada en Criminología por la Universidad Católica San Antonio	2502654
Católica San Antonio	Máster	Máster Universitario en Investigación en Ciencias Sociosanitarias	4311888
Córdoba	Grado	Graduado o Graduada en Gestión Cultural por la Universidad de Córdoba	2503100



Europea de Valencia	Grado	Graduado o Graduada en Criminología por la Universidad Europea de Valencia	2502864
Europea de Valencia	Grado	PCEO Grado en Criminología / Grado en Derecho	7000945
Europea de Valencia	Grado	PCEO Grado en Criminología / Grado en Psicología	7000660
Extremadura	Grado	Graduado o Graduada en Criminología por la Universidad de Extremadura	2503427
Extremadura	Máster	Máster Universitario en Antropología Social por la Universidad de Extremadura	4314373
Extremadura	Grado	PCEO Grado en Derecho / Grado en Criminología	7000793
Francisco de Vitoria	Grado	Graduado o Graduada en Criminología por la Universidad Francisco de Vitoria	2502968
Girona	Grado	Graduado o Graduada en Criminología por la Universidad de Girona	2500699
Girona	Máster	Máster Universitario en Juventud y Sociedad por la Universidad Autónoma de Barcelona; la Universidad de Barcelona; la Universidad de Girona; la Universidad de Lleida; la Universidad Pompeu Fabra y la Universidad Rovira i Virgili	4315178
Huelva	Grado	Graduado o Graduada en Gestión Cultural por la Universidad de Huelva	2502764
Huelva	Máster	Máster Universitario en Estudios de Género, Identidades y Ciudadanía por la Universidad de Cádiz y la Universidad de Huelva	4315975
Jaén	Máster	Máster Universitario en Estudios Avanzados en Patrimonio Cultural: Historia, Arte y Territorio por la Universidad de Jaén	4314372
Jaén	Máster	Máster Universitario en Análisis Crítico de las Desigualdades de Género e Intervención Integral en Violencia de Género por la Universidad de Jaén	4316019
Jaume I de Castellón	Grado	Graduado o Graduada en Criminología y Seguridad por la Universidad Jaume I de Castellón	2502264
La Laguna	Grado	Graduado o Graduada en Sociología por la Universidad de La Laguna	2501892
La Laguna	Grado	Graduado o Graduada en Antropología Social y Cultural por la Universidad de La Laguna	2502750
La Laguna	Máster	Máster Universitario en Estudios de Género y Políticas de Igualdad por la Universidad de La Laguna	4313395
La Laguna	Máster	Máster Universitario en Uso y Gestión del Patrimonio Cultural por la Universidad de La Laguna	4314739
Las Palmas de Gran Canaria	Máster	Máster Universitario en Relaciones Hispano Africanas por la Universidad de Las Palmas de Gran Canaria	4313928
Las Palmas de Gran Canaria	Máster	Máster Universitario en Gestión del Patrimonio Artístico y Arquitectónico, Museos y Mercado del Arte por la Universidad de Las Palmas de Gran Canaria y la Universidad de Santiago de Compostela	4314274

Las Palmas de Gran Canaria	Máster	Máster Universitario en Cultura Audiovisual y Literaria por la Universidad de Las Palmas de Gran Canaria	4314497
Loyola Andalucía	Grado	Graduado o Graduada en Criminología por la Universidad Loyola Andalucía	2503154
Málaga	Grado	Graduado o Graduada en Criminología por la Universidad de Málaga	2501968
Málaga	Grado	Graduado o Graduada en Estudios de Asia Oriental por la Universidad de Málaga y la Universidad de Sevilla	2502576
Málaga	Máster	Máster Universitario en Igualdad y Género por la Universidad de Málaga	4312662
Málaga	Máster	Máster Universitario en Sociología Aplicada por la Universidad de Málaga	4315961
Miguel Hernández de Elche	Máster	Máster Universitario en Análisis y Prevención del Crimen	4313989
Miguel Hernández de Elche	Máster	Máster Universitario en Estudios Culturales y Artes Visuales (Perspectivas Feministas y Cuir/Queer) por la Universidad Miguel Hernández de Elche	4316220
Murcia	Grado	Graduado o Graduada en Criminología por la Universidad de Murcia	2500815
Murcia	Grado	Graduado o Graduada en Sociología por la Universidad de Murcia	2503585
Murcia	Máster	Máster Universitario en Género e Igualdad por la Universidad de Murcia	4310537
Murcia	Máster	Máster Universitario en Criminología y Delincuencia por la Universidad de Murcia	4317821
Murcia	Grado	PCEO Grado en Criminología / Grado en Seguridad	7000972
Pablo de Olavide	Grado	Graduado o Graduada en Sociología por la Universidad Pablo de Olavide	2501174
Pablo de Olavide	Máster	Máster Universitario en Género e Igualdad por la Universidad Pablo de Olavide	4311125
Pablo de Olavide	Grado	PCEO Grado en Sociología / Grado en Ciencias Políticas y de la Administración	7000240
Pablo de Olavide	Grado	PCEO Grado en Sociología / Grado en Trabajo Social	7000408
Pompeu Fabra	Grado	Graduado o Graduada en Criminología y Políticas Públicas de Prevención por la Universidad Pompeu Fabra	2501288
Pompeu Fabra	Máster	Máster Universitario en Investigación en Sociología y Demografía por la Universidad Pompeu Fabra	4312716
Pompeu Fabra	Máster	Máster Universitario en Estudios Migratorios / Migration Studies por la Universidad Pompeu Fabra	4316239
Pompeu Fabra	Máster	Máster Universitario en Estudios Asia-Pacífico en un Contexto Global / Asian-Pacific Studies in a Global Context por la Universidad Pompeu Fabra	4316474
Pública de Navarra	Grado	Graduado o Graduada en Sociología Aplicada por la Universidad Pública de Navarra	2501667
Rey Juan Carlos	Grado	Graduado o Graduada en Criminología por la Universidad Rey Juan Carlos	2502157

Rey Juan Carlos	Máster	Máster Universitario en Comunicación y Problemas Socioculturales	4311916
Rey Juan Carlos	Máster	Máster Universitario en Comunicación Intercultural y Empresarial entre China y Europa por la Universidad Rey Juan Carlos	4316205
Rey Juan Carlos	Grado	PCEO Grado en Criminología / Grado en Psicología	7000521
Rey Juan Carlos	Grado	PCEO Grado en Criminología / Grado en Trabajo Social	7000711
Rey Juan Carlos	Grado	PCEO Grado en Criminología / Grado en Ingeniería Informática	7000712
Rovira i Virgili	Grado	Graduado o Graduada en Antropología y Evolución Humana por la Universidad Rovira i Virgili y la Universitat Oberta de Catalunya	2502831
Rovira i Virgili	Máster	Máster Universitario en Antropología Urbana, Migraciones e Intervención Social por la Universidad Rovira i Virgili	4313871
Salamanca	Grado	Graduado o Graduada en Sociología por la Universidad de Salamanca	2500062
Salamanca	Grado	Graduado o Graduada en Criminología por la Universidad de Salamanca y la Universidad de Valladolid	2502782
Salamanca	Grado	Graduado o Graduada en Sociología por la Universidad de Salamanca	2504026
Salamanca	Grado	Graduado o Graduada en Antropología por la Universidad de Salamanca	2504081
Salamanca	Máster	Máster Universitario en Antropología Aplicada: Salud y Desarrollo Comunitario por la Universidad de Salamanca	4312142
Salamanca	Máster	Máster Universitario en Antropología de Iberoamérica por la Universidad de León; la Universidad de Salamanca y la Universidad de Valladolid	4312924
Salamanca	Máster	Máster Universitario en Estudios de la Unión Europea por la Universidad de Salamanca	4314236
Salamanca	Máster	Máster Universitario en Estudios Latinoamericanos por la Universidad de Salamanca	4314292
Salamanca	Máster	Máster Universitario en Estudios Interdisciplinarios de Género por la Universidad de Salamanca	4314411
Salamanca	Máster	Máster Universitario en Estudios en Asia Oriental por la Universidad de Salamanca	4314413
Salamanca	Máster	Máster Universitario en Evaluación y Gestión del Patrimonio Cultural por la Universidad de Salamanca	4314951
Salamanca	Máster	Máster Universitario Erasmus Mundus en América Latina y Europa en un Mundo Global/Erasmus Mundus joint Master Degrees: Latin America and Europe in a Global World (EMJMD LAGLOBE) por la Universidad de Salamanca; Stockholms Universitet(Suecia) y Université	4317189
Sevilla	Grado	Graduado o Graduada en Antropología Social y Cultural por la Universidad de Sevilla	2502291

Sevilla	Grado	Graduado o Graduada en Criminología por la Universidad de Sevilla	2502571
Sevilla	Grado	Graduado o Graduada en Estudios de Asia Oriental por la Universidad de Málaga y la Universidad de Sevilla	2502576
Sevilla	Máster	Máster Universitario en Estudios de Género y Desarrollo Profesional por la Universidad de Sevilla	4311177
Sevilla	Máster	Máster Universitario en Estudios Europeos por la Universidad de Sevilla	4311178
Sevilla	Máster	Máster Universitario en Estudios Americanos por la Universidad de Sevilla	4312163
Sevilla	Máster	Máster Universitario en Antropología: Gestión de la Diversidad Cultural, el Patrimonio y el Desarrollo por la Universidad de Sevilla	4312864
Sevilla	Máster	Máster Universitario en Gestión del Territorio. Instrumentos y Técnicas de Intervención por la Universidad de Sevilla	4315635
València (Estudi General)	Grado	Graduado o Graduada en Sociología por la Universitat de València (Estudi General)	2501408
València (Estudi General)	Grado	Graduado o Graduada en Criminología por la Universitat de València (Estudi General)	2501493
València (Estudi General)	Máster	Máster Universitario en Patrimonio Cultural: Identificación, Análisis y Gestión por la Universitat de València (Estudi General)	4310855
València (Estudi General)	Máster	Máster Universitario en Gestión Cultural por la Universidad Politécnica de Valencia y la Universitat de València (Estudi General)	4310960
València (Estudi General)	Máster	Máster Universitario en Criminología y Seguridad por la Universitat de València (Estudi General)	4313398
València (Estudi General)	Grado	PCEO Grado en Sociología / Grado en Ciencias Políticas y de la Administración Pública	7000238
Valladolid	Grado	Graduado o Graduada en Antropología Social y Cultural por la Universidad de Valladolid	2503915
Valladolid	Máster	Máster Universitario en Economía de la Cultura y Gestión Cultural por la Universidad de Valladolid	4312596
Valladolid	Máster	Máster Universitario en Estudios Avanzados en la Unión Europea por la Universidad de Valladolid	4317313
Zaragoza	Máster	Máster Universitario en Gestión del Patrimonio Cultural por la Universidad de Zaragoza	4311209
Zaragoza	Máster	Máster Universitario en Sociología de las Políticas Públicas y Sociales por la Universidad de Zaragoza	4311214
Zaragoza	Máster	Máster Universitario en Relaciones de Género por la Universidad de Zaragoza	4312607



## CONTACTO

Plaza Francesc Macià  
4 Entresuelo 2ª, Barcelona  
Teléfono: 93 20116 90  
Email: [fundacioncyd@fundacioncyd.org](mailto:fundacioncyd@fundacioncyd.org)